

Security and worker Control Systems

Open and scalable solutions

Identification Software.



Software Identification CCAA y T&A

Time & Attendance

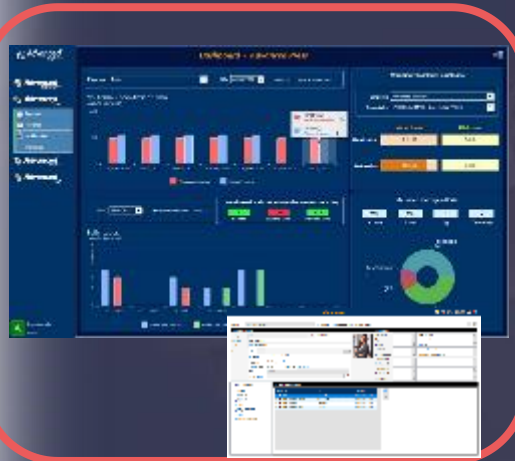

Access Control

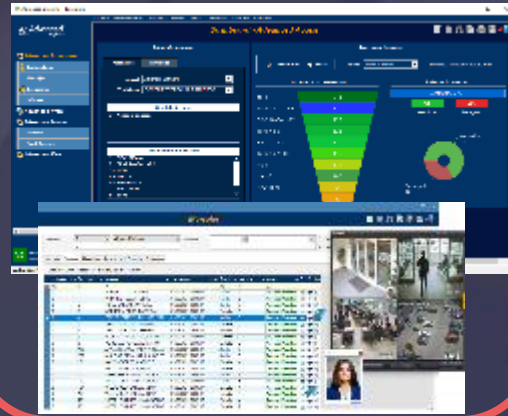

Visitors



Task/Proj. Control

A screenshot of the Task/Proj. Control software interface. It shows a form for entering task information. The form includes fields for 'Empresa' (Advanced Software), 'Trabajador' (GUTIERREZ GONZALEZ, MONTSE), 'Tareas', 'Incidencias', 'GRUPO' (01), 'TAREA' (1001), 'ORDEN', and 'FASE'. There are 'Iniciar' and 'Finalizar' buttons. At the bottom, a green banner reads 'IDENTIFICACIÓN CORRECTA'.

PRL / CAE

A screenshot of the PRL / CAE software interface. It shows a table with columns for 'Id', 'Objeto', 'Descripción', 'Estado', 'Ocupado', 'Fecha de Inicio', and 'Fecha de Fin'. The table contains several rows of data. To the right of the table is a sidebar with a search bar and some filters.

Web Portal

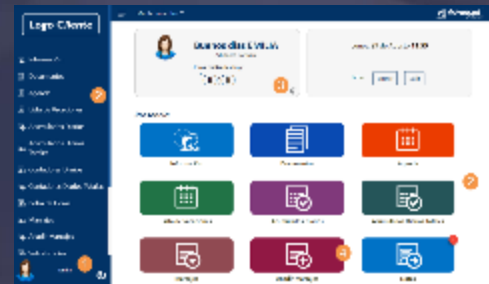

Parking

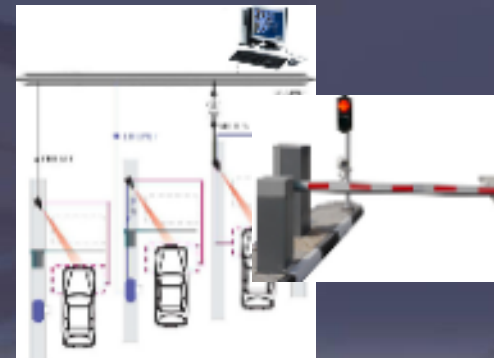

Club



Software Identification CCAA y T&A

Dining Rooms



APP Mobile



Resource Reservation

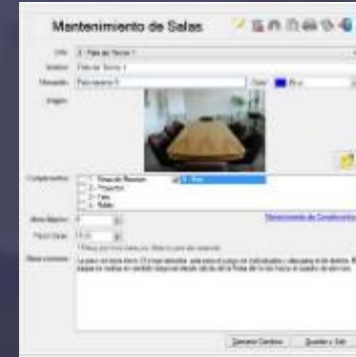

Cloud



Integration & Links



Traceability



Traffic light priority

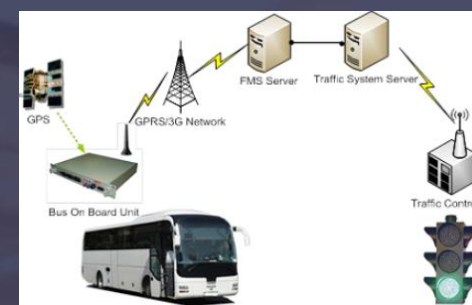

RFID Solutions



Optional Modules

Import/Export Data



Card Printing

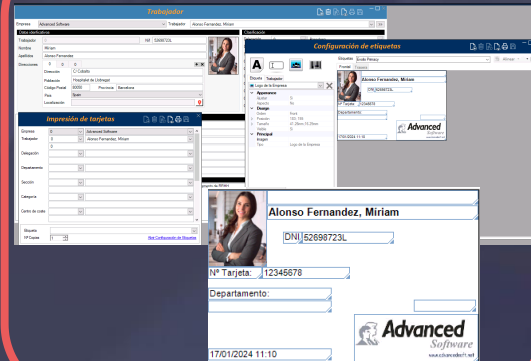

CCTV Integration



Construction Sites



Clockings



Doc. Validation



Security

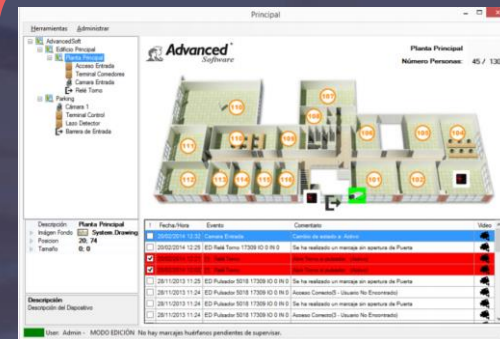

Patrol Control



Equipment control

Thermal control



Speed Gates



Turnstiles

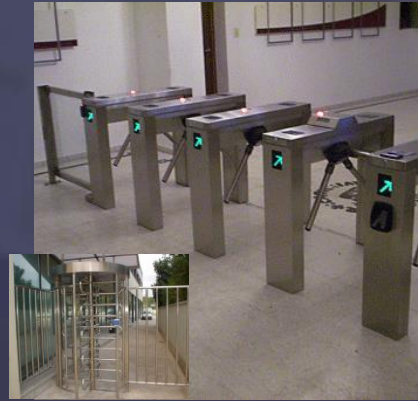

Industrial Solutions



Board development



Biometric Readers



RFID Readers



Facial Authentication



Advanced Access®

Advanced Access® is part of a group of applications designed to manage the time & Attendance and access of both people and vehicles, enabling the management of space, time and people, both in industrial and service environments. Its Client-Server architecture allows simultaneous access to managing users.

Advanced Integrator - Enterprise

Archivo Mantenimientos Presencia Accesos Visitas Comedores Módulos Ventanas ?

Advanced Software

Dashboard - Advanced Access

Nivel de Acceso

Trabajadores Terminales

Terminal: Advanced Software
Trabajador: GONZALEZ TORRALBA, FRANCISCO

Nivel de Acceso

3 - Acceso general

Terminales de Acceso

1 - SPv1 XPass
2 - SPv2 BioEntryP2
3 - HEN
4 - Hen12
5 - Terminal 5
7 - SPv1 BLN
8 - core

Resumen Accesos

Terminales Zonas Fecha: Semana anterior 24/05/2021 hasta el 30/05/2021

Top Accesos Terminal

core	241
Terminal 10 AFH	139
SPv2 BioEntryP2	127
Terminal 5	121
SPv1 XPass	119
Terminal 9 I0H	115
HEN	114
Hen12	106
SPv1 BLN	56
core	31

Estado Accesos

Terminal 10 AFH

94 Permitido 45 Denegado

Permitido 94
Denegado 45

Trabajador

Empresa: Advanced Software Trabajador: Alonso Fernandez, Miriam

Datos identificativos

Trabajador: 0 NIF: 52698723L

Nombre: Miriam
Apellidos: Alonso Fernandez

Direcciones: 0

Dirección: C/ Cobalto
Población: Hospitalet de Llobregat
Código Postal: 80050 Provincia: Barcelona
Pais: Spain
Localización:

Clasificación

Delegación: 0 Barcelona
Departamento: 0 Dirección General
Sección: 0 Sección Genérica
Categoría: 0
Centro de coste: 0
Clasificación 1: 0
Clasificación 2: 0
Clasificación 3: 0
Clasificación 4: 0
Clasificación 5: 0

Datos adicionales

Altas y Bajas
Aplicación
Comedores
Documentos
Presencia
Accesos
Medios de acceso
Vehiculos
Terminal
Supervisores directos

Accesos

Niveles de acceso: Nivel Gerencia, Nivel Almacén

Niveles de acceso para sensores

Nivel Básico

Calendarios

Empresa: Advanced Software
Calendario: Calendario Gerencia

Calendario Gerencia

Lunes	Horario Gerencia Abierto 24h
Martes	Horario Gerencia Abierto 24h
Miércoles	Horario Gerencia Abierto 24h
Jueves	Horario Gerencia Abierto 24h

Medios de acceso

Empresa: Advanced Software
Trabajador: Alonso Fernandez, Miriam

Terminal TCP

ALMACENADA EN BD NUEVA

Calidad Almacenada en BD desde Calidad Nuevo Registro desde

Huella 0 0% 09/06/2023 Lectora USB Terminal TCP

Lector No Encontrado

Comprobar Huella

Detectar lector (USB) Añadir No Mano Añadir Medio Acceso

Advanced Access®

Advanced Access® With its new dashboard, it allows the management of accesses from the user's point of view as well as from the terminals, allowing to keep a traceability of the security of the installations.

Dashboard - Advanced Access

Nivel de Acceso

Trabajadores | Terminales

Empresa:

Trabajador:

Nivel de Acceso

0 - Nivel Gerencia

Terminales de Acceso

- 1 - Terminal Entrada Principal
- 2 - Terminal Ac. Sala Principal
- 3 - Terminal Ac. CPD
- 4 - Terminal Ac. Oficinas
- 5 - Terminal Ac. Almacén
- 6 - XPASS 2
- 7 - Terminal W2 Juan

Resumen Accesos

Terminales
 Zonas
 Fecha: martes, 19 de diciembre de 2023

Top Accesos Terminal

Terminal Entrada Principal	28
Terminal Ac. Almacén	16
Terminal Ac. Sala Principal	16
Terminal Ac. Oficinas	12
Terminal Ac. CPD	8

Estado Accesos

Niveles de acceso

Empresa:

Descripción:

Terminales | Matriculas | Puertas

Acceso	Terminal / Puerta	Calendario Lab
<input checked="" type="checkbox"/>	1 - Terminal Entrada Principal	Calendario Gen
<input checked="" type="checkbox"/>	2 - Terminal Ac. Sala Principal	Calendario Gen
<input checked="" type="checkbox"/>	3 - Terminal Ac. CPD	Calendario Gen
<input checked="" type="checkbox"/>	4 - Terminal Ac. Oficinas	Calendario Gen
<input checked="" type="checkbox"/>	5 - Terminal Ac. Almacén	Calendario Gen
<input checked="" type="checkbox"/>	6 - XPASS 2	Calendario Gen
<input checked="" type="checkbox"/>	7 - Terminal W2 Juan	Calendario Gen

Mostrar todos [Activar todos](#) [Desactivar todos](#)

Marcajes

Empresa: Trabajador:

Marcajes | Accesos | Matriculas | Asesorios | Telefonos | Conexiones

Emp. A column header back to group by first column

Emp.	Id	Mat	Nombre	Fecha Hora	A	T	Terminal	Estado
0	1	1	MIRANDA JEDAR PEDRO	01/05/2021 09:05:17	Salida	3		Acceso Permitido
0	1	1	MIRANDA JEDAR PEDRO	01/05/2021 09:05:17	Salida	3		Acceso Permitido
0	2	2	LOPEZ MARTINEZ MARINA	01/05/2021 09:05:17	Salida	3		Acceso Permitido
0	3	3	ALLENDA ALONSO PAH HECA	01/05/2021 09:05:17	Entrada	1		Acceso Permitido
0	4	4	MARTINEZ MARTINEZ JUAN JUAN	01/05/2021 09:05:17	Salida	3		Acceso Permitido
0	5	5	RIFOLL MARTINEZ SERGIO	01/05/2021 09:05:17	Entrada	1		Acceso Permitido
0	5	5	RIFOLL MARTINEZ SERGIO	01/05/2021 09:05:17	Entrada	1		Acceso Permitido
0	6	6	MIRANDA JEDAR PEDRO	01/05/2021 09:05:17	Entrada	3		Acceso Permitido
0	6	6	MIRANDA JEDAR PEDRO	01/05/2021 09:05:17	Entrada	3		Acceso Permitido
0	100	100	MUNDO MORGADO PAHINA	01/05/2021 09:05:17	Entrada	2		Acceso Permitido
0	100	100	MUNDO MORGADO PAHINA	01/05/2021 09:05:17	Entrada	2		Acceso Permitido
0	103	103	VALDES OCÁÑA MARÍA ANGELES	01/05/2021 09:05:17	Salida	5		Acceso Permitido
0	103	103	VALDES OCÁÑA MARÍA ANGELES	01/05/2021 09:05:17	Salida	5		Acceso Permitido
0	101	101	DAZ CASARROS CARMELO	01/05/2021 09:05:17	Entrada	4		Acceso Permitido
0	101	101	DAZ CASARROS CARMELO	01/05/2021 09:05:17	Entrada	4		Acceso Permitido
0	102	102	BARBA PEÑA MARÍA AURORA	01/05/2021 09:05:17	Salida	5		Acceso Permitido
0	102	102	BARBA PEÑA MARÍA AURORA	01/05/2021 09:05:17	Salida	5		Acceso Permitido
0	106	106	VALENZUELA GARCÍA SILVIA	01/05/2021 09:05:17	Entrada	4		Acceso Permitido
0	104	104	VALENZUELA GARCÍA SILVIA	01/05/2021 09:05:17	Entrada	4		Acceso Permitido
0	201	201	LOPEZ MARTINEZ JUAN CARLOS	01/05/2021 09:05:17	Entrada	4		Acceso Permitido
0	201	201	LOPEZ MARTINEZ JUAN CARLOS	01/05/2021 09:05:17	Entrada	4		Acceso Permitido

Parallel processing

Advanced Integrator®

It has a new communications engine with parallel processing that allows the integration of multiple sites with a distributed architecture.

Different firmware versions and even different manufacturers can coexist in communications.

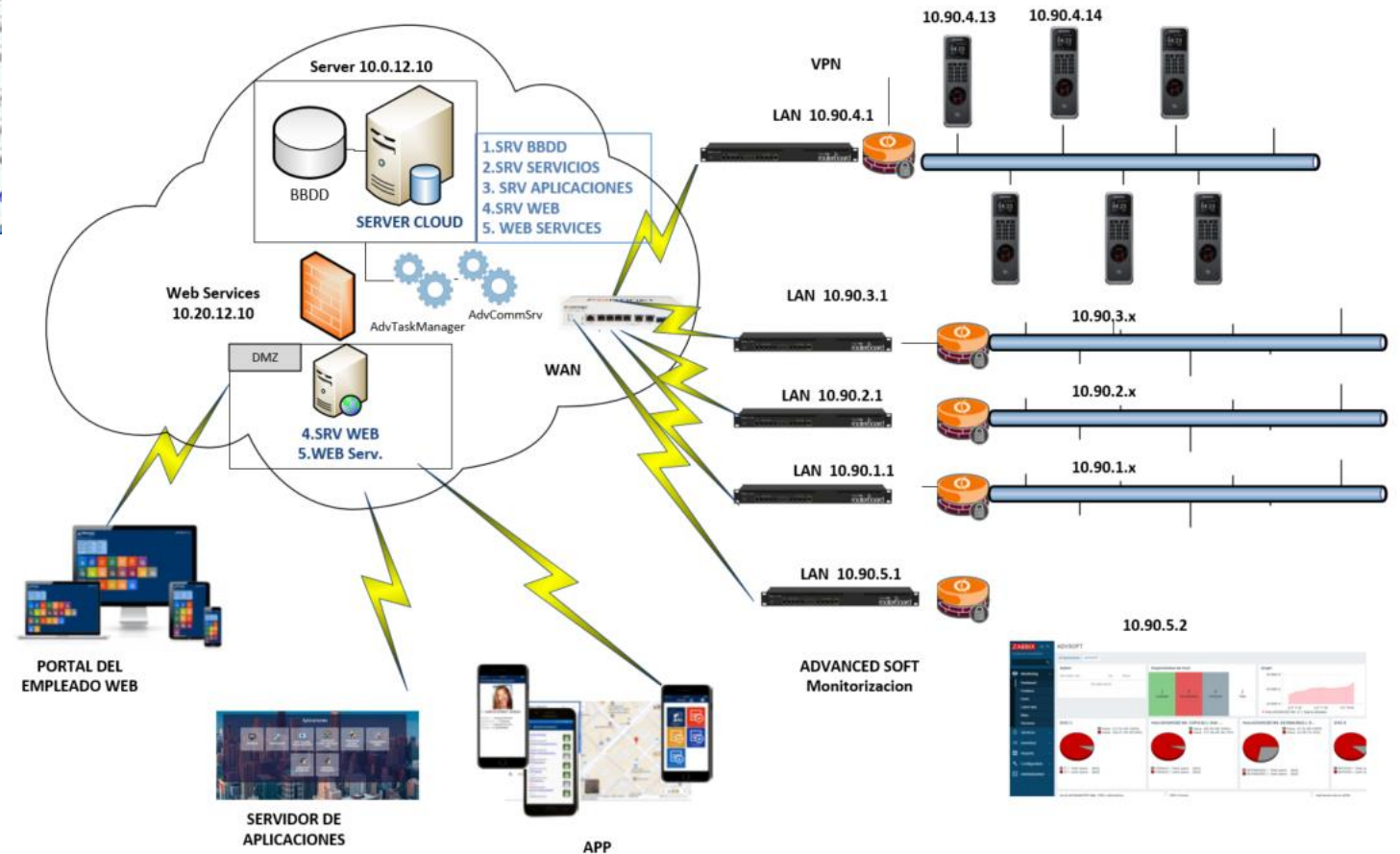
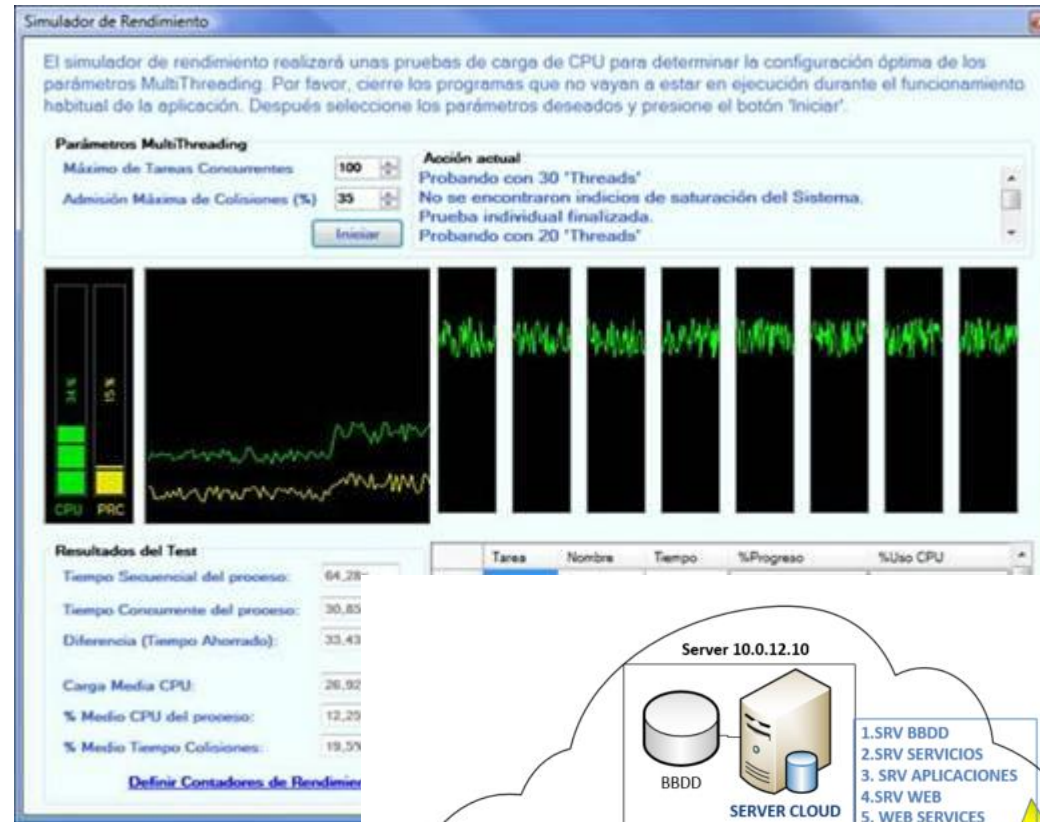

Applications Web Server

Advanced Integrator® optionally has an application web server that allows you to run all applications in a centralized way without having to install software on client computers. This way you can run the applications from any type of device that has an HTML5 browser (Tablet, mobile, Macintosh, Linux, etc).

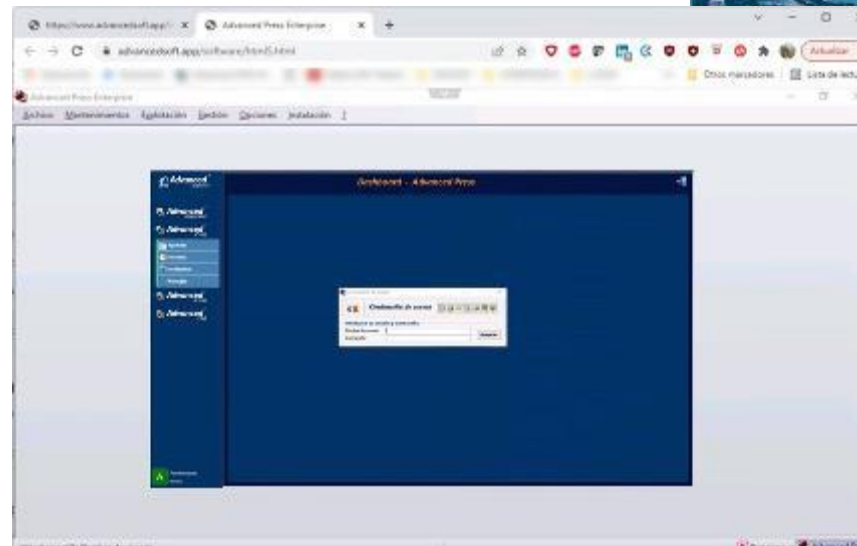

Visitors Control

Advanced Visit®

- Fast visitor reception.
- Design and printing Acreditations.
- Room planning and reservation.
- History of visits and statistics.
- Registration and delivery of keys.
- On Line Visitor Monitoring.
- Visitor's signature.
- Automatic closing of visits.
- Emergency plan.

Visitas

Fecha Inicial: 19/12/2023 Fecha Final: 19/12/2023 Solo visitas abiertas

Nombre: (Sin selección) NIF: (Sin selección) Aplicar filtro



Razón Social:

Drag a column header here to group by that column.

Ad	Fecha Inicial	Fo	C	Fecha Final	Fo	C	Visitante	Nif
▶	22/12/2022 14:48	📷	📷		📷	📷	Batista Meloso	4444433321
	22/12/2022 14:54	📷	📷		📷	📷	Marcelino Panyvino	123666222
	28/06/2023 12:06	📷	📷		📷	📷	Armando Gresca	222111442
	28/06/2023 12:12	📷	📷		📷	📷	Fresno Viejo, Alejandro	12459546

Teléfono
 Tipo
 PI
 Firma

Comercial
 Comercial
 Servicio Asistencia...

Registro Entrega de llaves

Empresa: 10 ADVANCED SOFTWARE Fecha Entrega: Inicial: 12/02/13 Final: 12/03/13

Mostrar: Todas Pendientes de Devolución

Empresa	Contacto	Nombre	Llave	Fecha/Hora Entrega	Firma Entr.	Fecha/Hora Devolución	Firma Dev.
10	1003	Segovia Godino, Dolores	Llave Entrada Vestibulo	04/02/13 19:07:20		04/02/13 19:16:29	
10	1002	Sanchez Cancellor, Carmen	Llave Puerta de Almacén Cent	04/02/13 19:07:05		12/03/13 11:42:35	
10	1001	Caneleta García, Paula	Llave Entrada Principal	04/02/13 19:06:53		12/03/13 11:43:23	
10	1008	Santos Álvarez, Jaime	Llave Entrada Vestibulo	12/03/13 11:41:00		12/03/13 11:43:24	
10	1019	Salinas Missé, Cristobal	Llaves Auditorio	12/03/13 11:42:01			
10	1014	Alberdi Baio, Jenifer	Llaves Sala de Juntas Grande	12/03/13 11:42:02			
10	1051	Cortés Bernal, Laura	Llaves Sala verde	12/03/13 11:42:03		12/03/13 11:43:25	
10	1001	Caneleta García, Paula	Llaves almacén Sur	12/03/13 11:42:04			
		González Sanchez, Lidia	Llaves Almacén Norte	12/03/13 11:42:05			

Firma del visitante

El Visitante abajo firmante, reconoce haber recibido las normas de seguridad de ESD CORPORATION S.A. y se compromete a cumplirlas.



Firma: 

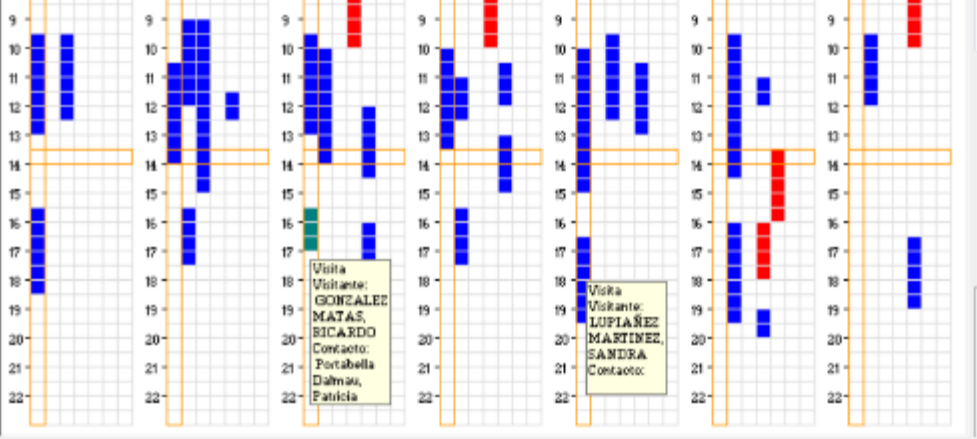

Reserva Visita
 Fecha: 08/06/2009
 Para: GONZALEZ MATAS, RICARDO

Reservas de Visitas
 Reservas Internas
 Reserva Actual



Complaints Channel

- Totally anonymous management.
- Encrypted communications.
- Documents can be attached to the report.
- Available in APP and WEB.
- Complaint administrator management
- Status query through encrypted locator code.
- Resolution reports.

400 x 120 px

Guía de Seguimiento de Denuncia

Guarde este documento para asegurarse de que siempre pueda acceder a su caso en un momento posterior.

Utilice las instrucciones a continuación para acceder a su caso:

1. Acceder al Portal del Empleado con tu Usuario y Contraseña
2. Acceder al apartado de búsqueda de denuncias mediante el botón 'Buscador de Denuncias'
3. Ingrese su contraseña en el buscador y clique en 'Buscar'
4. Revise los datos de la denuncia

Su contraseña es:

7932f508-e3bf-4259-8d9a-a475cf32383a

* Este documento es personal e intransferible, queda a responsabilidad del tomador la confidencialidad del mismo

Task / Project Control

- Task assignment.
- Time operation.
- Up to 10 levels of task subdivision.
- Task and subtask cost management.
- Assignment of project rates according to worker category.
- Customization of costs per task.
- Multiple means of data entry (app, plc, web, CB, Tablet, etc).

Tareas

Vistas Utilidades

Tareas

Empresa: 1 Advanced Software Fecha Inicial: 14/05/2018 Fecha Final: 14/05/2018

Trabajadores: []

1 - Fabric. Urgencias sin N°
2 - Reparación en taller
3 - Reparación fuera de taller

Todas
En Curso
Completada

Aplicar filtro

Drag a column header here to group by that column.

Trabaj	Nombre	Fecha/Hora Inicia	Fecha/Hora Final	GRUPO	TAREA	ORDEN	Incidencia	Estado	Tiempo Total	Coste Trabajadores
1	GARCIA GOMEZ, VANESA	14/05/2018 08:01:23	14/05/2018 10:23:04	01	1001			Completada	0d 02:21:41	28.20
2	GUTIERREZ GONZALEZ, MONTSE	14/05/2018 08:02:14	14/05/2018 11:05:41	01	1002	02		Completada	0d 03:03:27	36.60
5	RODRIGUEZ GUERRERO, ALBERTO	14/05/2018 08:04:12	14/05/2018 12:21:47	03	3003			Completada	0d 04:17:35	51.40
6	RODRIGUEZ MARTIN, ROSA	14/05/2018 08:10:44	14/05/2018 12:00:18	02	2002			Completada	0d 03:49:34	45.80
8	ALIAGA NAVARRO, SARA	14/05/2018 08:12:14	14/05/2018 11:55:14	05	1004			Completada	0d 03:43:00	44.60
3	GARCIA GARCIA, JUAN ANTONIO	14/05/2018 08:15:11		01	1002			En Curso	0d 04:37:33	55.40
10	ROSA SENA, MARIA EUGENIA	14/05/2018 09:10:15		05	5004			En Curso	0d 03:42:29	44.40
15	LORIENTE CALONGE, JULIAN	14/05/2018 09:25:15		05	5004	05		En Curso	0d 03:27:29	41.40
1	GARCIA GOMEZ, VANESA	14/05/2018 10:45:18		01	1002	02		En Curso	0d 02:07:26	25.40
8	ALIAGA NAVARRO, SARA	14/05/2018 11:23:01		01	1002			En Curso	0d 01:29:43	17.80
9	MATUD SANZ, CARMEN	14/05/2018 11:58:23	14/05/2018 12:21:35	04	1003	05		Completada	0d 00:23:12	4.60
5	RODRIGUEZ GUERRERO, ALBERTO	14/05/2018 12:22:14		03	3004			En Curso	0d 00:30:30	6.00
		14/05/2018 12:53:56						En Curso	0d 00:00:00	

Informe - Mantenimiento e Impresión de Códigos de Barra

Informe de tareas
Advanced Software
lunes, 14 de mayo

GRUPO	01	1001	
TAREA	01		
ORDEN	01		
FASE	01		
GRUPO	01	1002	
TAREA	01		
ORDEN	01		
FASE			
GRUPO	01	1004	
TAREA			
ORDEN			
FASE			
GRUPO	02	2001	
TAREA			
ORDEN			
FASE			
GRUPO	04	4001	
TAREA			
ORDEN			
FASE			

Entrada de Tareas [Conexión SQL Server] - Terminal: 0

Entrada de Tareas

lunes, 14 de mayo de 2018 16:35

Empresa: 1 Advanced Software
Trabajador: 2 GUTIERREZ GONZALEZ, MONTSE

Identificar

Tareas Incidencias

GRUPO: 01
TAREA: 1001
ORDEN:
FASE:

Iniciar Finalizar

Volver a cargar Usuarios
Opciones...

IDENTIFICACIÓN CORRECTA



PRL / CAE

- Document control.
- Management of validity.
- Supplier CAE platform (web).
- Sending and validation of documents.
- Job requests.
- Automatic update of access permissions.
- Supplier evaluation.
- Employee training management.
- Automatic expiration alerts.

Seguimiento de Documentos Asignados

Asignar a: TRABAJADOR

Empresa: 3 - Subcontratas PRL | Subcontrata: 0 - CLIMATOLOGIA LUX

Trabajador: 0 - JOSE LUIS MIÑARRO LOPEZ

Todos 28 | Entregados 9 | No Entregado 17 | Pendiente 1 | Caducados 0
 Reclamado 0

ID	Obligar	Descripción	Estado	DocID	FechaIni	FechaFin
1	Sí	Documento DNI	NoEntregado	302		
2	Sí	Documento Foto DNI	Pendiente	302		
3	Sí	Documento Certificado Médico Profesional	Entregado	302		
4	Sí	Documento alta en seguridad social	NoEntregado	302	01/07/2023	01/08/2023
5	Sí	Documento Póliza de la Empresa Responsabilidad Civil	Entregado	302	18/01/2023	18/03/2024
6	>>	Doc New _ AdvTest	Entregado	302		
7	>>	Doc New Grupo 1	NoEntregado	302		
8	>>	Doc New V2 Grupo 2	Entregado	302		
9	>>>	Doc 9 _ AdvTest	NoEntregado	302		
10	>>	Doc 11 - AdvTest	Entregado	302		
11	>>	Doc New	NoEntregado	302		
12	Sí	Documento de prueba test V233	Programada	302		
13	Sí	Documento de prueba test V233	Entregado	302		
14	Sí	Documento de prueba test V233	NoEntregado	302		
15	Sí	Documento de prueba test V233	Entregado	302	01/03/2023	30/06/2024

Seguimiento de Documentos Asignados

Asignar a: TRABAJADOR

Empresa: 3 - Subcontratas PRL | Subcontrata: 0 - CLIMATOLOGIA LUX

Trabajador: 321 - KILIAN FAREGAS GIL

Documento: 5 - Documento P
 Grupo: 4 - Grupo Docum

Día Entrega: Seleccione una []

No Entregado Programa
 En Revisión Reclamado

Vigencia Actual: 18/01/2023 - 18/03/2024

Observaciones Asignación

ID	Descripción
0	Grupo Documentos para Empresas Subcontratadas
1	Grupo Documentos Trabajadores por Cuenta Ajena
2	Grupo Documentos Especiales
3	Grupo Documentos para Trabajadores Autónomos
4	Grupo Documentos Comunitarios
5	Grupo Documentos Industriales

ID	Descripción
21	Documento AdvSoft
23	Documento Con caducidad de Valladolid

ID	Descripción
1	Documento DNI
2	Documento Foto DNI
3	Documento Certificado Médico Profesional
4	Documento alta en seguridad social
5	Documento Póliza de la Empresa Responsabilidad Civil
11	>> Doc New

Revisión de documentos subidos

Asignar a: EMPRESA

Empresa: 3 - Subcontratas PRL | Subcontrata: 0 - CLIMATOLOGIA LUX

Todos: Buscar ID, Nombre, NIF, Documento | TOTAL Documentos: 2

Select	DocID	Empresa	ID	Nombre	NIF	ID	Documento
<input type="checkbox"/>	420	3	0	CLIMATOLOGIA LUX	475896855	1	Documento DNI
<input type="checkbox"/>	302	3	0	JOSE LUIS MIÑARRO LOPEZ	47986532A	2	Documento Foto DNI

Lista Vigencias del Documento

302 DocID | 4 - Documento alta en seguridad social Descripción

ID	Vigencia Actual	Estado	Doc	Fecha Ini	Fecha Fin	Día Previsto	Día Entrega
11		Entregado	+	10/02/2023	01/04/2023		
12		Entregado	+	01/04/2023	01/05/2023		
13		NoEntregado	+	01/05/2023	01/06/2023		
14		Entregado	+	01/06/2023	01/07/2023		
15	•	NoEntregado	+	01/07/2023	01/08/2023		
16		NoEntregado	+	01/08/2023	01/09/2023		
17		NoEntregado	+	01/09/2023	01/10/2023		
18		NoEntregado	+	01/10/2023	01/11/2023		
19		NoEntregado	+	01/11/2023	01/12/2023		

Web Portal

- Balance inquiry.
- Vacation requests.
- Management of incidents and markings.
- Consultation of the employee's agenda.
- Multiple profiles (Supervisor, Plant Manager, HR, etc).
- Hourly bag control.
- Nested authorizations.
- Quadrants for stores or delegations.

Logo Cliente

Mantenimientos

Advanced Software

Buenos días EMILIA
Advanced Software

Lunes, 29 de Agosto 11:55

Horas realizadas hoy: 00:00

Presencia

Información Documentos Agenda



NOMBRE DE USUARIO: SUPERVISOR

cuadrantes

Tienda 1 Technical entitled

Fecha Inicial 04/02/2019 Fecha Final 07/02/2019

Ejecutar

Trabajador	04/02/2019 (lunes)	05/02/2019 (martes)	06/02/2019 (miércoles)	07/02/2019 (jueves)
20 - MORELL MUÑOZ, JUAN	[Bar chart]	[Bar chart]	[Bar chart]	[Bar chart]
61 - DIAZ ESCOTO, MIGUEL ANGEL	[Bar chart]	[Bar chart]	[Bar chart]	[Bar chart]

ocupación según horario

lunes, 4 de febrero de 2019

Horas	Cantidad	Nombres
07:00 - 09:00	0	
09:00 - 14:00	2	MORELL MUÑOZ, JUAN, DIAZ ESCOTO, MIGUEL ANGEL
14:00 - 18:00	0	
18:00 - 19:00	2	MORELL MUÑOZ, JUAN, DIAZ ESCOTO, MIGUEL ANGEL
19:00 - 21:30	0	

Ocupación de Horas

NOMBRE DE USUARIO: SUPERVISOR

agenda

Empresa 1 Advanced Software

Trabajador 10 ROSA SENA, MARIA EUGENIA

Año 2019

Ejecutar

Enero 2019 Febrero 2019 Marzo 2019 Abril 2019 Mayo 2019 Junio 2019

Julio 2019 Agosto 2019 Septiembre 2019 Octubre 2019 Noviembre 2019 Diciembre 2019

Logo Cliente

Mantenimientos

Advanced Software

Solicitudes

Fecha Inicial 01/08/2022

Estado: Todos, Copias, Reválida, Aprobada, Cancelada, Cancelada

Ejecutar

[Request Card]	[Request Card]	[Request Card]	[Request Card]
[Request Card]	[Request Card]	[Request Card]	[Request Card]
[Request Card]	[Request Card]	[Request Card]	[Request Card]
[Request Card]	[Request Card]	[Request Card]	[Request Card]

Advanced Software

NOMBRE DE USUARIO: SUPERVISOR

lista de vacaciones

Empresa 1 Advanced Software

Trabajador

Fecha Inicial 01/08/2019 Fecha Final 31/08/2019

Ejecutar

Trabajador	1	2	3	4	5	6	7	8	9	10	11	12	13	14	15	16	17	18	19	20	21	22	23	24	25	26	27	28	29	30	31	
1 - GARCIA GOMEZ, VANESA																																
2 - GUTIERREZ GONZALEZ, MONTE																																
3 - GARCIA GARCIA, JUAN ANTONIO																																
4 - MARTINEZ MONTESENI, MARINA																																
5 - RODRIGUEZ GUERRERO, ALBERTO																																
6 - RODRIGUEZ MARTIN, ROSA																																
7 - VILLASANTE VILLASANTE, FERNANDO																																
8 - ALIAGA NABARRO, SARA																																
9 - MATILDE SANZ, CARMEN																																

Legenda: Laboral, Faltas, Especial, Invalidez, vacaciones, Lic. Análisis, Difusión, Difusión Análisis, Libre Faltas, Baja de Invalidez, Faltas Laborales

Parking Control

Advanced Parking®

- Identification with the vehicle's license plate.
- Parking occupancy control.
- Door opening.
- Linked to the video surveillance system.
- Multi-country recognition system.
- Rate Management.

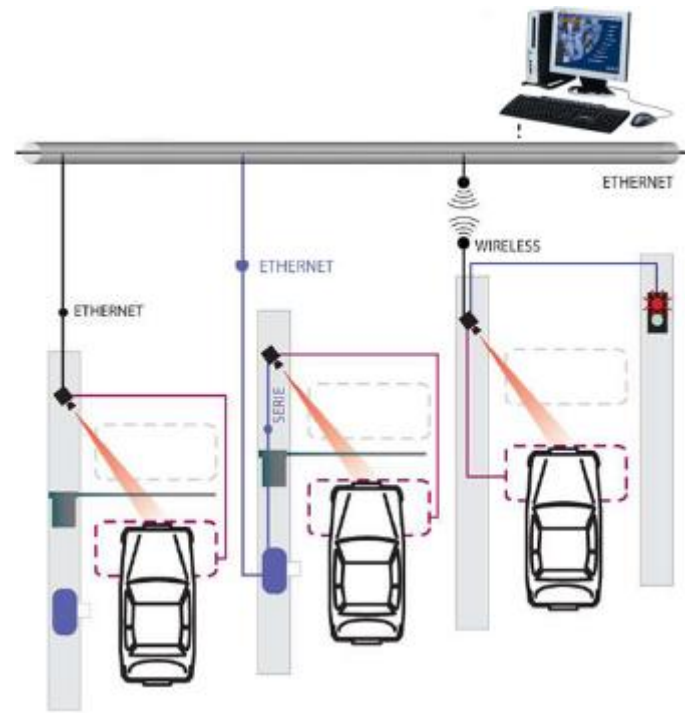

Accesos

Empresa: 1 Advanced Software

Trabajador: Fecha Inicial: 18/11/11 Fecha Final: 18/11/11

Departamento: Sección In: Categoría: Sección Fin: Categoría: 999999999

Seleccionar por: Ordenar por: Fecha, Fecha, Trabajador-Fecha, Trabajador

Trabajador	Nombre	Tarjeta	Matricula	Fecha	Hora	Tipo de	Termin	Estado
150	RODRIGUEZ JIMENEZ, CARMELO	10150	444DFG	18/11/11	0:02:07	E	1002	Acceso permitido
180	ARASA PEÑA, ALBERT	10180	1111CCC	18/11/11	0:08:49	E	1007	Acceso permitido
138	ROSADO, PAUL	10138	9514DFG	18/11/11	0:48:40	E	1000	Acceso permitido
136	MARTIN AZUA, VICTOR MANUEL	10136	11149AA	18/11/11	1:02:17	E	1005	Acceso permitido
105	MOMPART GIMENEZ, GEMMA	10105	6699CGF	18/11/11	1:12:42	E	1010	Acceso permitido
37	TORRE GARCIA, MARTA	1037	11148FG	18/11/11	1:17:23	E	1001	Acceso permitido
190	ARASA PEÑA, ALBERT	10190	1199CAA	18/11/11	1:42:37	S	1006	Acceso permitido
11	BENITO FRESNO, MONTEBRAT	1011	1195BFG	18/11/11	2:09:18	E	1009	Acceso permitido
24	AGUILERA SANCHEZ, MAR	1024	9514DFG	18/11/11	2:29:38	E	1003	Acceso permitido
187	PEREZ SANTOS, MIRIAM	10187	11149AA	18/11/11				
136	MARTIN AZUA, VICTOR MANUEL	10136	6699CGF	18/11/11				
122	MATEOS VARA, JOSE ANGEL	10122	11149FG	18/11/11				
33	FABON MARTIN, AMPARO	1033	1199CAA	18/11/11				
189	RUIZ FRIEGO, RICARDO	10189	1195BFG	18/11/11				
195	LOPEZ FERNANDEZ, M ^o ANGELES	10195	0000BBB	18/11/11				
151	R	1	11149AA	18/11/11				
178	A	3	6699CGF	18/11/11				
1015	E	5	11149FG	18/11/11				
37	T	1	1199CAA	18/11/11				
178	ALVAREZ, OLIVER	10178	1195BFG	18/11/11				
184	RIBALLO BRAVO, M ^o PAULA	10184	11149AA	18/11/11				
132	CASTILLO ROMAN, MARIA ISABEL	10132	6699CGF	18/11/11				
150	RODRIGUEZ JIMENEZ, CARMELO	10150	11148FG	18/11/11				
142	GALAN GARCIA, FELIX	10142	1199CAA	18/11/11				
7	BARNEDA SAMPER, RAFAELA	107	1195BFG	18/11/11	4:28:14	E	1006	Acceso permitido



Advanced Club®

Advanced Club® is an application for Control and Management of Partners/Customers.

- Customer Loyalty.
- Collection management.
- Definition of types of members/customers.
- Identification of accesses by zones.
- Calendars and schedules.
- Control of use of services.
- Points management and validation.
- Track rental.
- Articles, Rates, POS collection.
- Reports and statistics.



Ficha de Socio martes, 14 de octubre de 2008

Asociado	Asociado Esporádico				
Socio	00000	DEL PINAR,SANTOS, MARIO			
Dirección	COENSTITUCION, 26				
Población	CASTELLDEFELS				
Prov. ind.	BARCELONA	País	España		
C.P.	08860	Fecha Alta	26/01/08	Edad	21
Teléfono	936 666 999	Fax		Móvil	
Nº Tarjeta	7061				
Empresa					
Categoría	EMPRESAS				
Actividad	Servicios				
Sector	Mantenimiento				
Banco					
Sucursal					
Cuenta Corriente				Dígito Control	

Dinner Rooms Control

- Menu control.
- Control of authorized persons.
- Management of food intolerances
- Control of user consumption.
- Time management.
- Shift management.

The screenshot displays the 'Comedores' software interface, which includes several key components:

- Comedores Window:** Features a search bar with filters for 'Empresa' (Advanced Software), 'Trabajador' (Alonso Fernandez), and date ranges (01/01/2024 to 22/01/2024). Below is a table with columns for 'Empresaid', 'Trabajadorid', 'Fecha', 'HoraEntrada', 'HoraSalida', 'TipoMenuid', 'TerminalEid', 'ImageE', 'TerminalSid', and 'ImageS'.
- Menús Window:** Shows a table of menu items for 'Advanced Software':

Menú	Description	Precio
0	Menú Día Laborable	8.95
1	Menú Día Festivo	10.00
2	Menu Fin de Semana	9.95
- Control de Comedores Window:** A configuration window with fields for 'Empresa', 'Productor Inicial' (1001), 'Productor Final' (1074), and date ranges (12-dic-01 to 12-dic-01).
- Mantenimiento de Tipos de Menú Window:** A table for menu types:

Código	Descripción	Importe
0	Menú genérico	600
1	Menú especial	900
2	Menú dietético	950
*		0
- Control de Comedores (por Productor) Report:** A detailed report titled 'Control de Comedores (por Productor)' showing consumption data for various producers.

Fecha	Hora Entrada	Hora Salida	Tipo de Menú	Importe
Productor: 1002 Sanchez Casado, Carmen				
12/20/01	14:03	15:15	0 Menú genérico	600
13/20/01	14:12		0 Menú genérico	600
14/20/01	14:05		0 Menú genérico	600
Total del Productor: N° de Días: 3				1800,00
Productor: 1004 Pena Alvarez, Rosa				
12/20/01	13:56		1 Menú especial	900
13/20/01	13:06		0 Menú genérico	600
Total del Productor: N° de Días: 2				1500,00
Productor: 1005 Portabella Dalmau, Patricia				
12/20/01	14:10		0 Menú genérico	600
Total del Productor: N° de Días: 1				600,00
Productor: 1005 Jiménez Jiménez, Lorena				
12/20/01	14:07		2 Menú dietético	950
Total del Productor: N° de Días: 1				950,00

APP Mobile

- Geolocation Clocking.
- Vacation and leave request and control.
- Evacuation list
- Door opening with distance control.
- Control of operators with mobility.
- Geolocation of employees.
- Room Capacity control

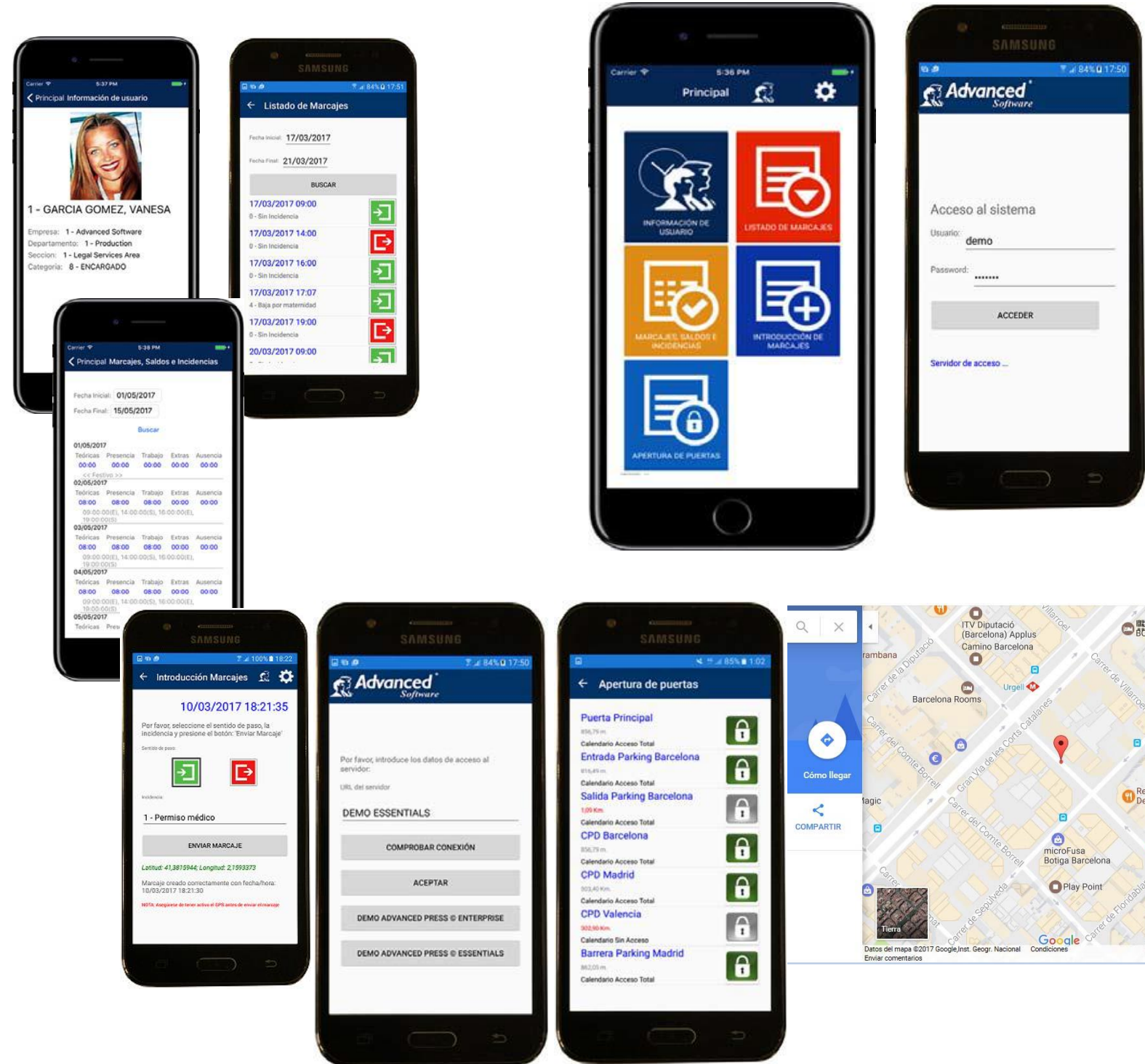

Resource Reservation

- Reservation from Web or App.
- Control of use.
- On Fly" reservation with the room terminal.
- Control and request of room services.
- Programmable room screen with different configurations.

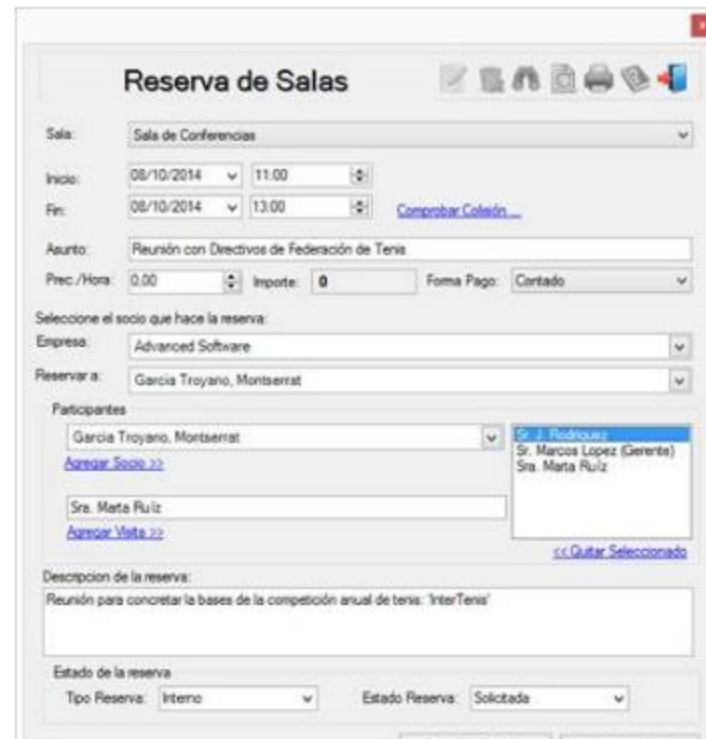

Reserva de Salas

Sala: Sala de Conferencias

Inicio: 08/10/2014 11:00

Fin: 08/10/2014 13:00 [Comprobar Cobertura...](#)

Asunto: Reunión con Directivos de Federación de Tenis

Prec./Hora: 0.00 Importe: 0 Forma Pago: Contado

Seleccione el socio que hace la reserva:

Empresa: Advanced Software

Reservar a: Garcia Troyano, Montserrat

Participantes:

- Garcia Troyano, Montserrat [Ver Perfil](#)
- Sr. J. Rodriguez
- Sr. Marcos Lopez (Gerente)
- Sra. Marta Ruiz [Ver Perfil](#)

Descripción de la reserva:
Reunión para concretar la bases de la competición anual de tenis: 'InterTenis'

Estado de la reserva:
Tipo Reserva: Interno Estado Reserva: Solicitada

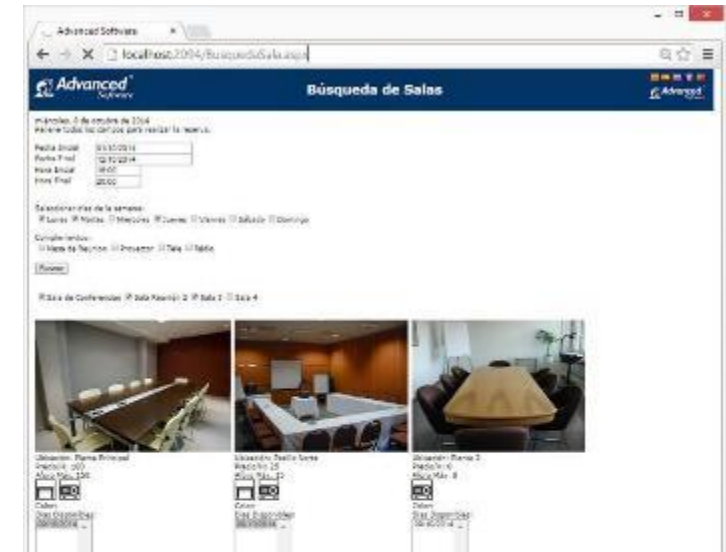

Búsqueda de Salas

Imagen: 2 de marzo de 2014
Para ver todas las opciones para reservar la sala:

Fecha Inicial: 08/10/2014
Fecha Final: 12/10/2014
Hora Inicial: 14:00
Hora Final: 15:00

Reservaciones de la semana:
17 Lunas 17 Miercoles 17 Jueves 17 Viernes 17 Sabados 17 Domingos

Consultar en:
17 Sala de Conferencias 17 Proyección 17 Teles 17 Table

[Ver Perfil](#)

Tabla de Conferencias (1 Sala Reservada) 2 (1 Sala 1) 1 (1 Sala 1)

Imagen: Sala de Conferencias
Imagen: Sala de Conferencias
Imagen: Sala de Conferencias

05 Gorbea smartscreen room



14:00-15:00h
Medical Conference on kids&
alimentation first approach
Jhon Doe

16:00-17:00h
Título del Meeting
Nombre del ponente

17:00-18:00h
Título del Meeting
Nombre del ponente

14:45
lunes 3 marzo
remaining

Grupo Santander

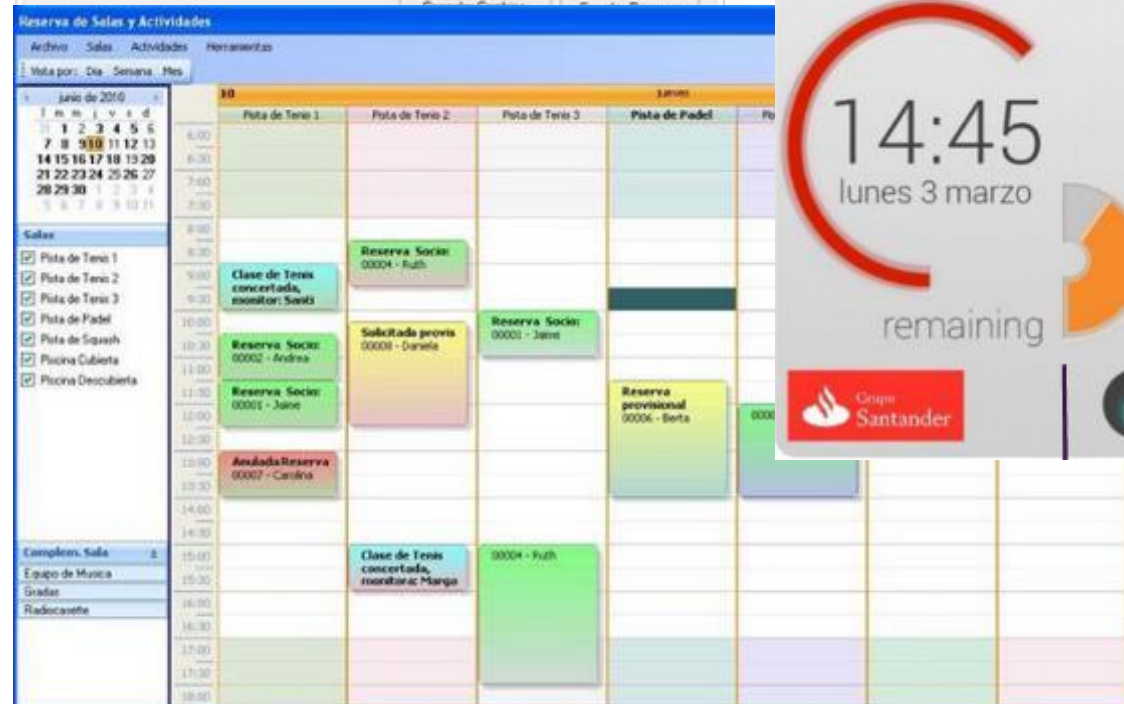

Reserva de Salas y Actividades

Activos Salas Actividades Herramientas

Ver por: Día Semana Mes

Junio de 2010

Actividad	6	7	8	9	10	11	12	13	14	15	16	17	18	19	20	21	22	23	24	25	26	27	28	29	30
Pista de Tenis 1																									
Pista de Tenis 2																									
Pista de Tenis 3																									
Pista de Padel																									
Piscina Descubierta																									
Piscina Cubierta																									
Clase de Tenis concertada, monitor: Susi																									
Reserva Socio: 00004 - Ruth																									
Reserva Socio: 00002 - Andrea																									
Reserva Socio: 00001 - Jane																									
Solicitada provis 00001 - Daniela																									
Reserva Socio: 00001 - Jane																									
Reserva provisional 00006 - Berta																									
Anulada Reserva 00007 - Carolina																									
Clase de Tenis concertada, monitor: Marga																									

Cloud Solutions

- Proprietary secure platform.
- Available in SaaS and hosting.
- Eliminate maintenance costs.
- Dedicated technical support
- Integrated with multi-vendor biometric equipment.
- Multi-language and multi-company solution
- Link with your HR software
- Web services and APP.
- Turnkey solution.
- Fast availability for standard configurations.
- Adapted to telework



Integration & links

- Export to Payroll.
- Parameterization of the main Payroll software.
- Configurable export
- CSV open format output.
- Direct link to table views.
- Bidirectional communication
- Automatic and unassisted.
- Traceability control

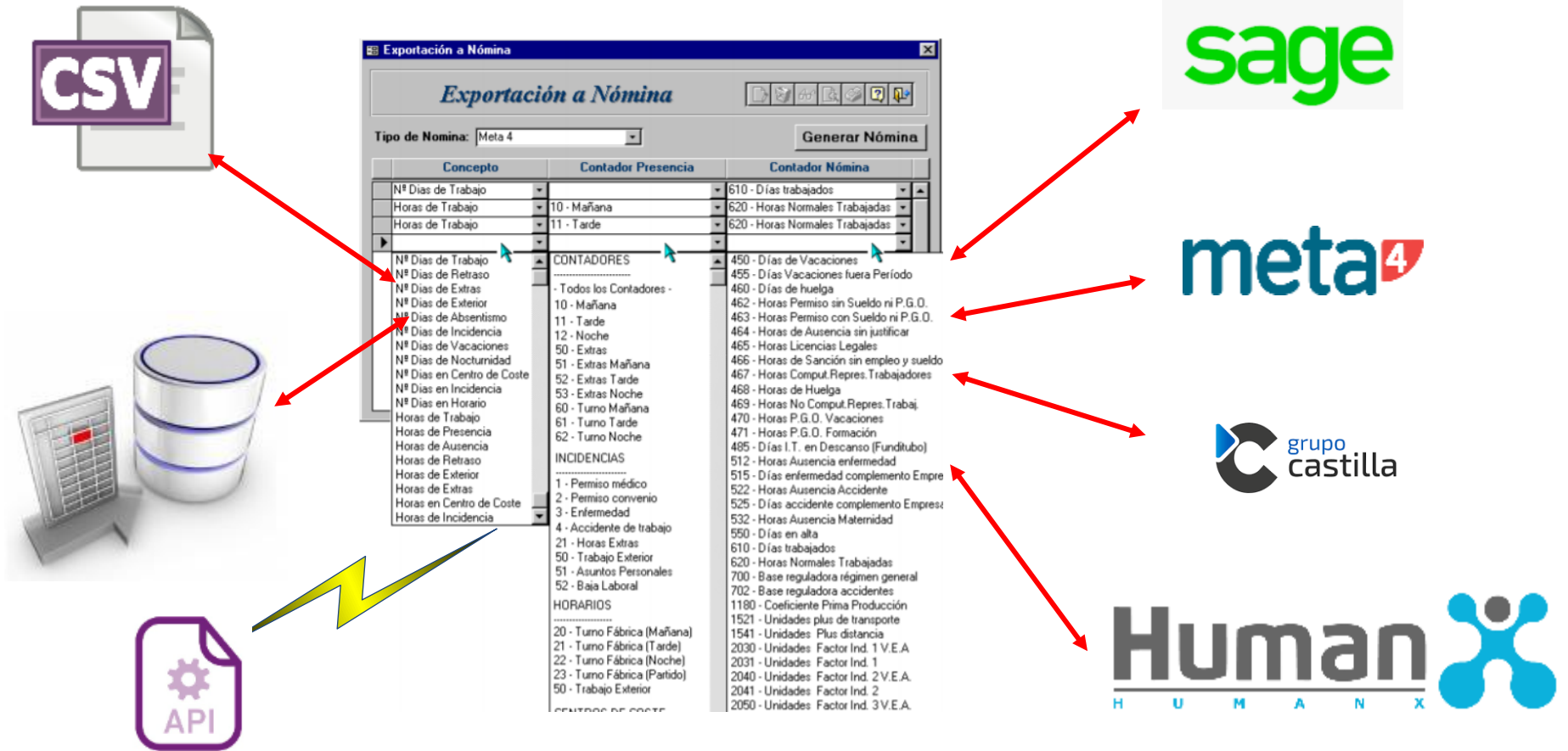



Traceability

- Access traceability
- Process tracking
- Machine control
- Access levels
- Antipassback Control.
- Security rings
- Sensor management
- Event monitoring

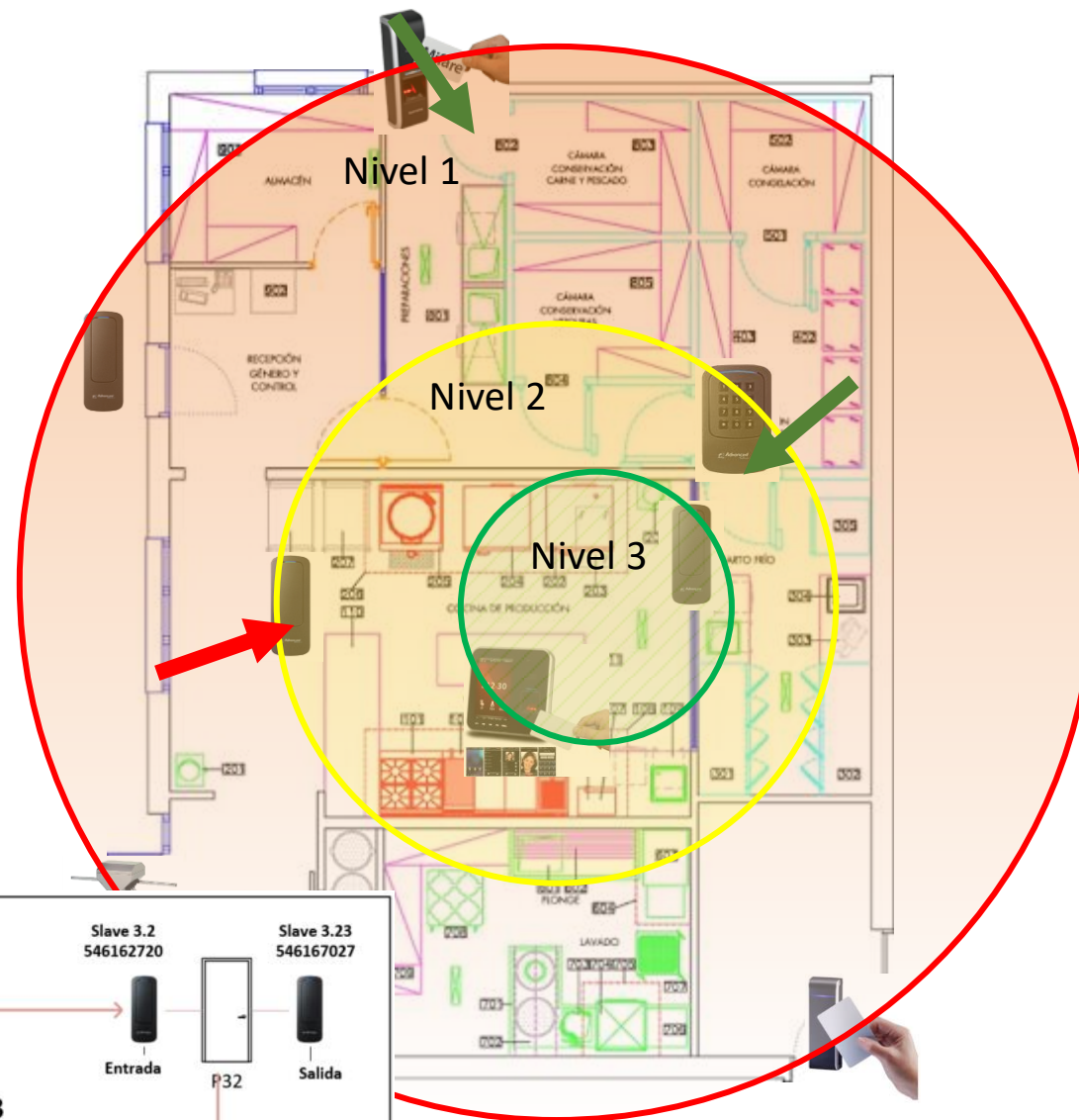

Traffic light priority

- Transportation optimization
- Bus positioning
- Traffic control with right-of-way
- On-board solution
- Improvements of more than 40% in punctuality
- Route monitoring
- Vehicle sensorization

Advanced Access Enterprise Edition Case Study

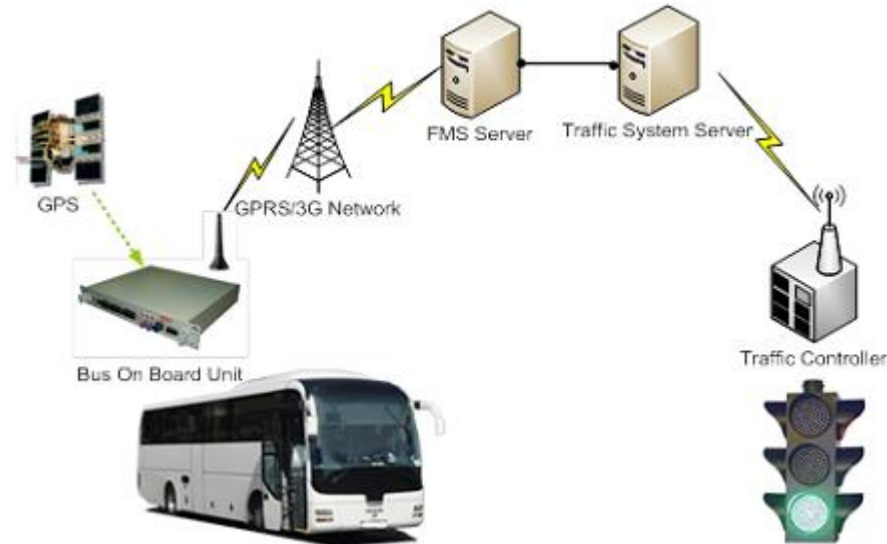
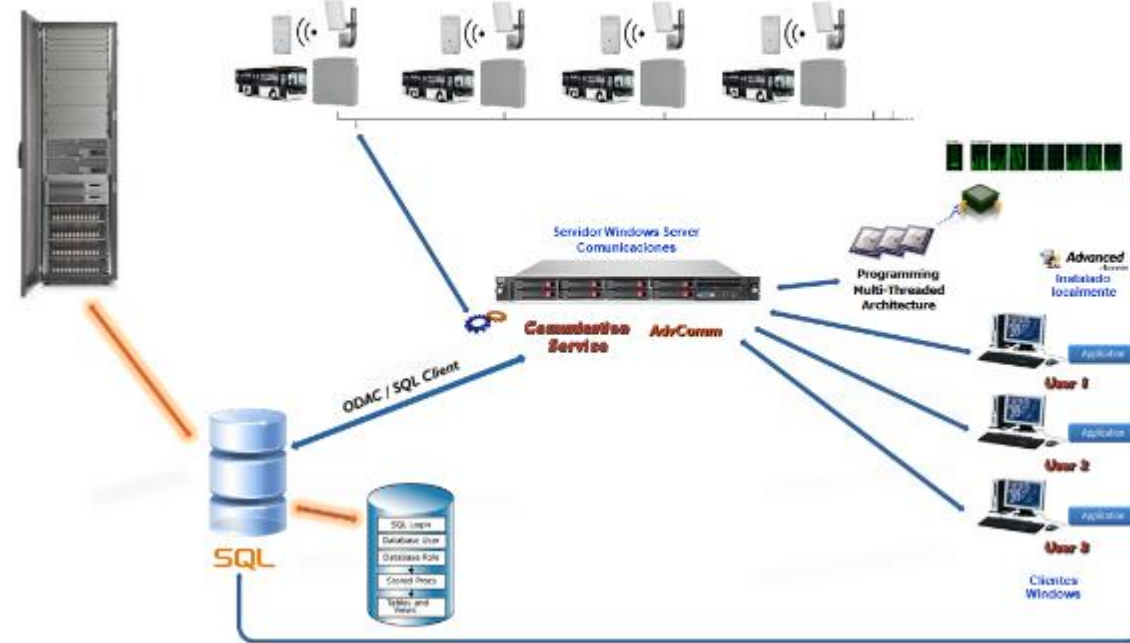



RFID Solutions

- Industrial identification solutions.
- Integration in production processes
- PPE identification
- Thermal control.
- Equipment identification.
- Process management in laundries
- Automatic control of disinfection cycles of EPIS equipment.



Etiquetas RFID



Tags LF, HF y Antihurto



Tags On Metal



Tags Altas Temperaturas



Tags Laundry

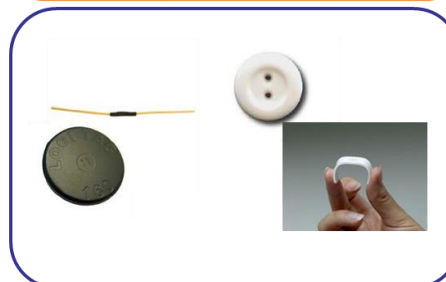

Proyectos RFID



Import / export data

- Automatic import and export system.
- Configurable processes.
- Link to third party applications.
- Open CSV formats.
- Direct link to table views.
- Bidirectional communication
- Automatic and unassisted.
- Import logs to ensure traceability.

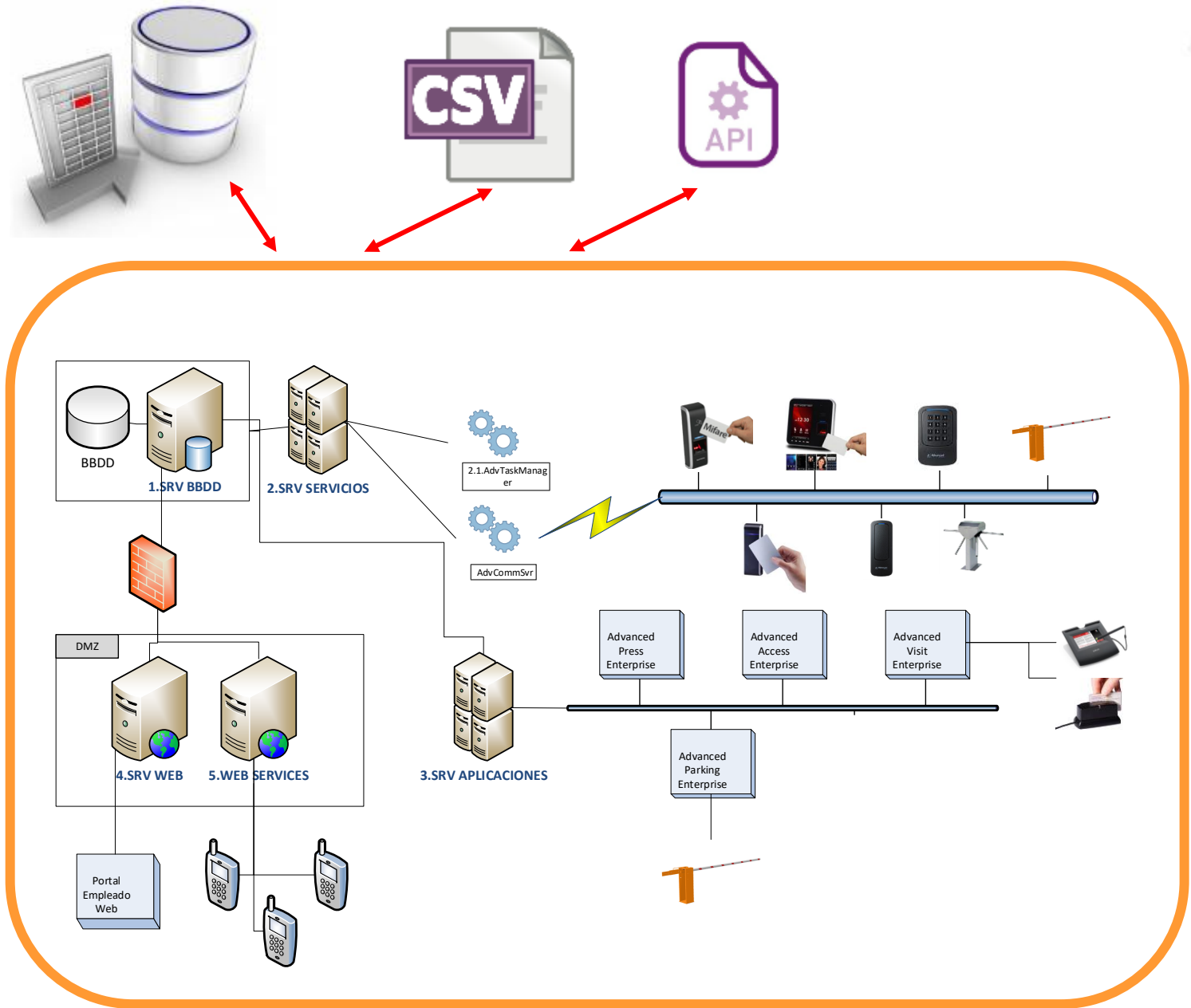



Card Printing

- Design and printing of business cards.
- Design and printing of event flyers.
- Design of self-assignment QR codes.
- Multiple media
- Compatible with Thermal Transfer printers
- Drivers for multiple manufacturers.
- Configurable fields.

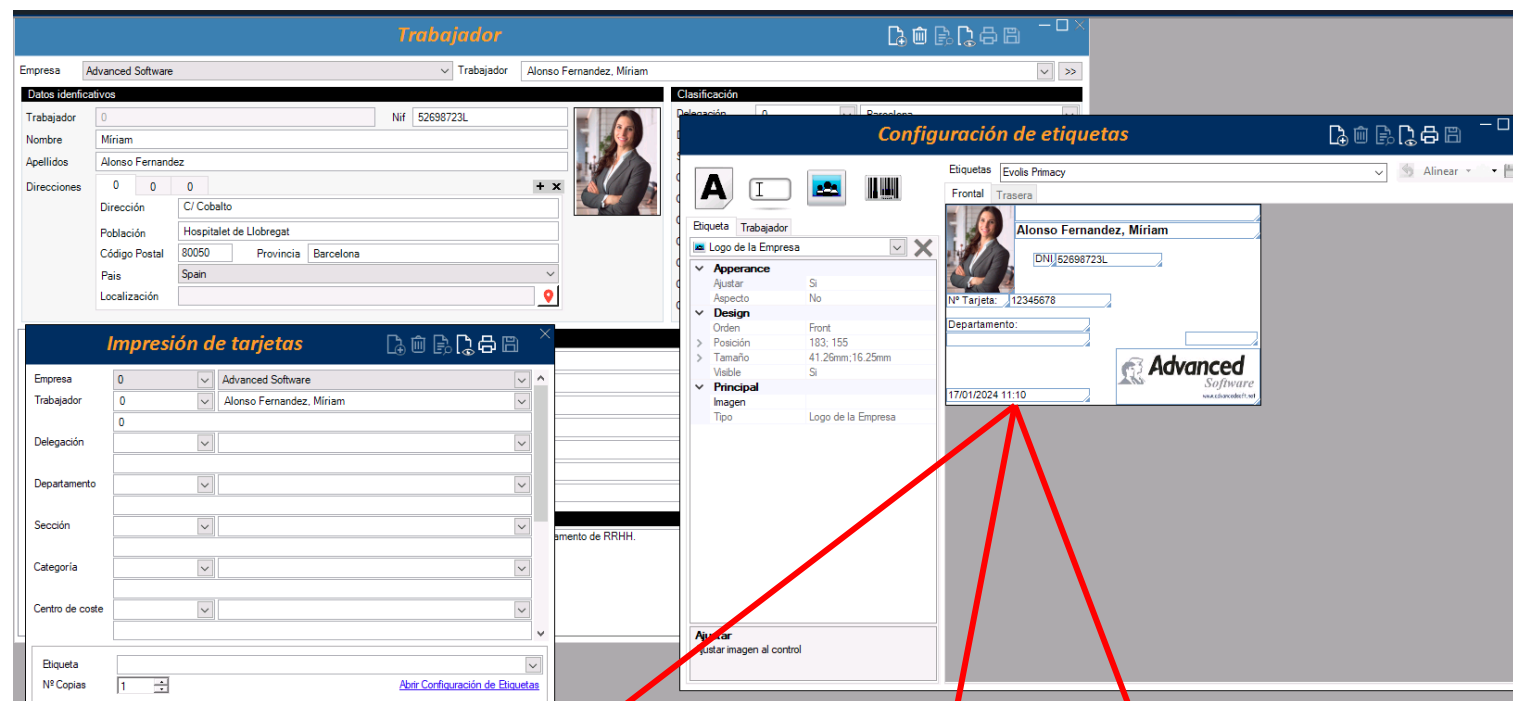

CCTV Integration

- Association of multiple cameras for the same terminal and event.
- Link with the main NVRs on the market.
- Link with Milestone
- Synchronizes events with images.
- Captures the face of the person who has made the marking..



Marcajes

Empresa: 0 | Advanced Software | Trabajador: 0

Marcajes | Accesos | Matriculas | Ascensores | Tránsito | Comedores

Drag a column header here to group by that column.

Empresa	Trabajad	Nombre	FechaHora	Tipo M	Terminal	Estado	Fo	C
0	1	MIÑARRO JODAR, PEDRO	01/06/2021 09:05:17	Salida	3	Acceso Permido		
0	1	MIÑARRO JODAR, PEDRO	01/06/2021 09:05:17	Salida	8	Acceso Permido		
0	2	LOPEZ VARGAS, MARIOLA	01/06/2021 09:05:17	Salida	9	Acceso Permido		
0	3	ATIENZA ALONSO, PATRICIA	01/06/2021 09:05:17	Entrada	1	Acceso Permido		
0	4	MARTINEZ MARTINEZ, JUAN PABL	01/06/2021 09:05:17	Salida	3	Acceso Permido		
0	5	RIPOLL MARTINEZ, SERGIO	01/06/2021 09:05:17	Entrada	1	Acceso Permido		
0	5	RIPOLL MARTINEZ, SERGIO	01/06/2021 09:05:17	Entrada	1	Acceso Permido		
0	6	MORCILLO MORGADO, FATIMA	01/06/2021 09:05:17	Entrada	3	Acceso Permido		
0	6	MORCILLO MORGADO, FATIMA	01/06/2021 09:05:17	Entrada	3	Acceso Permido		
0	100	AVALOS OCAÑA, MARIA ANGELES	01/06/2021 09:05:17	Salida	5	Acceso Permido		
0	100	AVALOS OCAÑA, MARIA ANGELES	01/06/2021 09:05:17	Salida	5	Acceso Permido		
0	101	DIAZ CAPARROS, CARMELO	01/06/2021 09:05:17	Entrada	4	Acceso Permido		
0	101	DIAZ CAPARROS, CARMELO	01/06/2021 09:05:17	Entrada	4	Acceso Permido		
0	102	BARBA PEÑA, MARIA AURORA	01/06/2021 09:05:17	Salida	5	Acceso Permido		
0	102	BARBA PEÑA, MARIA AURORA	01/06/2021 09:05:17	Salida	5	Acceso Permido		
0	104	VALENZUELA GARCIA, SILVIA	01/06/2021 09:05:17	Entrada	4	Acceso Permido		
0	104	VALENZUELA GARCIA, SILVIA	01/06/2021 09:05:17	Entrada	4	Acceso Permido		
0	201	LOPEZ LORIENTE, JUAN CARLOS	01/06/2021 09:05:17	Entrada	4	Acceso Permido		
0	201	LOPEZ LORIENTE, JUAN CARLOS	01/06/2021 09:05:17	Entrada	2	Acceso Permido		

NEWOR

Construction Sites Control

- Integrated solution for the control of construction sites.
- Outdoor equipment.
- Stand-alone solution for offline construction sites.
- Remote management of presence and video control.
- Control of material storage.
- Control of PRLs

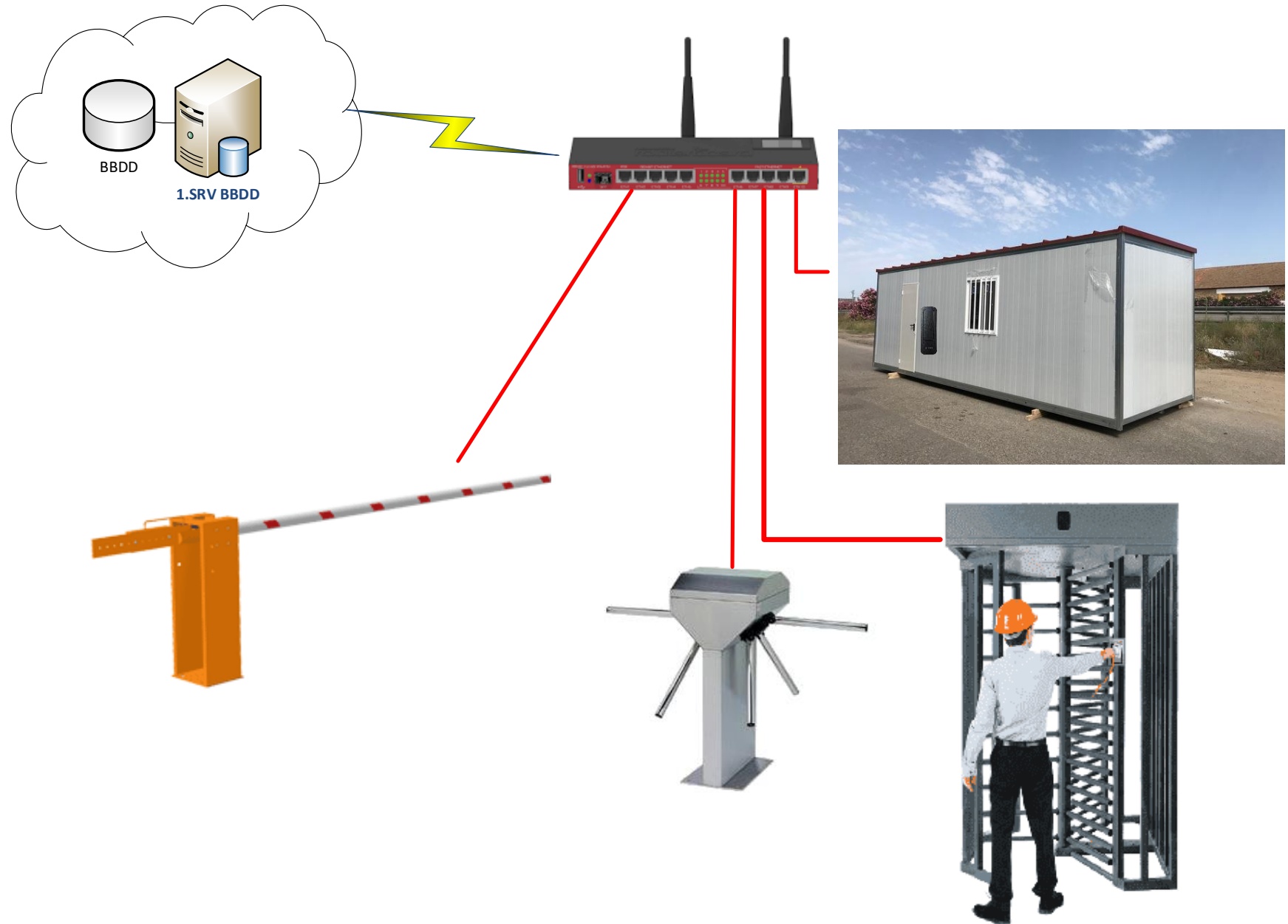

Clockings

- Clocking from web
- Clocking via APP
- Control solutions for teleworking
- Geolocalized location through APP.
- IOS, Android and Windows solutions

Añadir Marcajes

Empresa: 1 - Advanced Software Consulting, S.L. Trabajador: 3 - Christian Gea

Incidencia: Médico Tipo Movimiento: Entrada Salida

Teletrabajo

Añadir

Añadir marcaje

Trabajador: Alonso Fernandez, Míriam

Fecha/Hora: 22/01/2024 12:12:01

Movimiento: No Definido

Incidencia:

Aceptar Cancel



Introducción Marcajes

25/10/2020 21:59:05

Por favor, seleccione el sentido de paso, la incidencia y presione el botón: 'Enviar Marcaje'

Sentido de paso: ENTRADA

Incidencia: 0 - Sin Incidencia

ENVIAR MARCAJE

NOTA: Asegúrese de tener activo el GPS antes de enviar el marcaje



Documents Valitacion

- Capture of DNI or Passport data.
- Automatic data entry.
- Multi-document models (residence, driving licenses, DNI, Passport, etc).
- Entry authorizations.
- Acknowledgement of receipt of informative documents.
- Automatic image capture.



AUTORIZACIÓN DE ENTRADA PARA VISITANTES 

Se autoriza la entrada para efectuar visita a:

Nombre y Apellidos	Empresa	D.N.I.	Tarjeta	Firma
GONZALEZ MATAS, RICARD	ADVANCED SOFT	38010997-F		
MARTOS SILVENTE, JULIAN	IFAISA	38419296-F		

Vehiculos: 2789CLM
 Fecha: 19/02/04 Hora de Entrada: 12:04 Hora de Salida:
 Firma del Autorizante:  Firma del Vigilante: 

NOTA: El visitante convalida las normas para visitantes de  y se compromete a seguir las normas e instrucciones que se le facilitan.

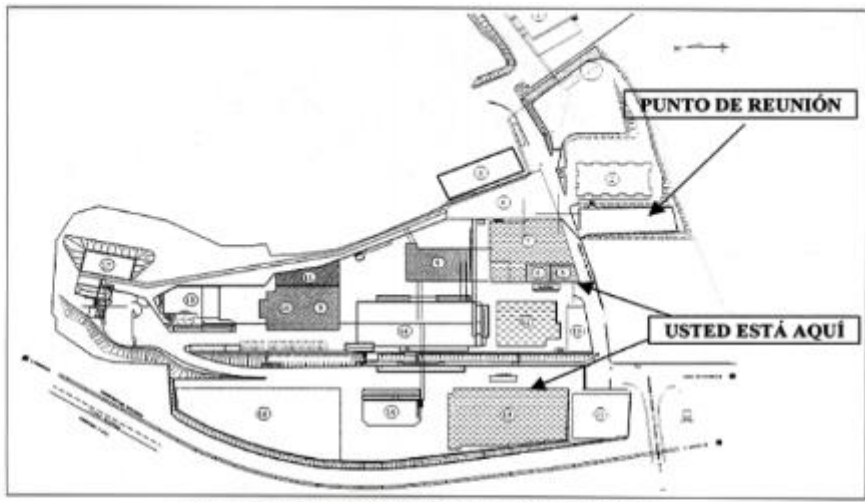

INFORMACIÓN PARA EL VISITANTE

- Mantenga permanentemente visible la tarjeta de identificación y lleve consigo la autorización de visita, que le facilitará para acceder a la fábrica.
 - Respete las normas y señalizaciones de circulación vial.
 - Utilice las vías de circulación más rectas, cómodas y seguras para llegar a su destino. Ver mapa adjunto.
 - Respete las indicaciones de los Vigilantes de Seguridad y facilite el registro de su vehículo cuando sea requerido para ello por los mismos.
 - En caso de emergencia debe presentarse inmediatamente en Portera para abandonar de dependencias de fábrica.
 - El día de la salida, en Portera, esta autorización de visita con la firma de la persona a que le fue recibida y la tarjeta de identificación que se le ha facilitado.
- Está prohibido:**
- Pisar, utilizar y permanecer en lugares no autorizados o que no estén relacionados con su visita.
 - Estacionar o depositar vehículos y materiales obstruyendo las salidas de emergencia, vías de evacuación y medios de autoprotección.
 - Estacionar sus vehículos en lugares no autorizados o distintos de los señalados.
 - Introducir bebidas alcohólicas y drogas.
 - Utilizar equipos de trabajo (herramientas, instalaciones...) de SGG sin autorización del responsable de los mismos.
 - Fotografiar instalaciones o lugares sin autorización expresa documentada.
 - Fumar en lugares con señalización de prohibición.

Autorización de Entrada



Security



- Alarm management
- Control of open door alarms
- Real-time plant monitoring.
- Fire alarm management.
- Incident history
- Programming of actions

The screenshot displays the I/O security software interface. The main window shows a floor plan of a building with several red circles highlighting specific areas. A 'Visor' window is open, showing a detailed view of the 'PLANTA BAJA' (Ground Floor) with various rooms and zones labeled. A log of events is visible at the bottom of the Visor window.

	Comentario	Video
'22 - (PC) D3.11'	PUERTA ABIERTA - Envio de cor...	
03.11'	PUERTA ABIERTA - Envio de cor...	
'22 - (PC) D3.11'	PUERTA ABIERTA - Envio de cor...	
03.11'	PUERTA ABIERTA - Envio de cor...	
'22 - (PC) D3.11'	PUERTA ABIERTA - Envio de cor...	
03.11'	PUERTA ABIERTA - Envio de cor...	
'22 - (PC) D3.11'	PUERTA ABIERTA - Envio de cor...	
03.11'	PUERTA ABIERTA - Envio de cor...	

Patrol Control

Advanced Vigilance®

- Surveillance rounds control.
- Control of security guards classification.
- Cleaning personnel management.
- Definition of patrols and control points.
- Time control.
- Guard geolocation maps.



Mantenimiento de Puntos de Control

Arrastre aquí una columna para <Agrupar Por>

Punto Control	Descripción	Edificio	Cota	Cubiculo	GF
0	Punto de Control Genérico				0
4374726522	Planta 3 - Despacho 1				0
4526035349	X4209 - Planta 0 - Recepción	ED001	PL001	CU001	0
17558061613	Planta 0 - Ascensores	ED001	PL001	CU001	0
17558061954	Planta -1 - Acceso principal	ED002	PL002	CU001	0
17558066271	Planta -1 - Rampa	ED002	PL002	CU002	0
17558066822	Planta -2 - Acceso principal	ED003	PL001	CU002	0
17558069455	Planta -2 - Rampa	ED002	PL003	CU001	0
64469986500	PLANTA 5				0
64480873738	Planta 1 - Ascensores	ED003	PL001	CU001	0
64481957264	PLANTA 10				0
64481954438	Planta 1 - Pasillo	ED002	PL002	CU002	0
64481964439	Planta 1 - Despachos dirección	ED001	PL002	Id	Descrip
64481984437	Planta -2 - Acceso Almacén	ED002	PL001	1	CU001
				2	CU002
				3	CU003
				4	CU004

Para crear el Punto de Control desde una lectora USB de sobremesa, s

Vista de gestión de Rondas

Puntos de la Ronda

Ronda	Técnica	Real	Tiempo limit	Distancia (m)	ok
Inicio	10:00	10:02	2	1	<input checked="" type="checkbox"/>
Puerta 1	10:05	10:06	-	2	<input checked="" type="checkbox"/>
Puerta 2	10:15	10:14	-	3	<input checked="" type="checkbox"/>
Entrada	10:20	10:23	3	2	<input checked="" type="checkbox"/>
Finida	10:25	10:23	4	4	<input checked="" type="checkbox"/>
Gauge 1	11:05	11:05	-	1127	<input checked="" type="checkbox"/>
Gauge 2	11:35	11:39	4	4	<input checked="" type="checkbox"/>
Entrada	11:50	11:50	5	2	<input checked="" type="checkbox"/>
Entrada	12:05	12:05	-	5	<input checked="" type="checkbox"/>
Puerta 1	12:10	12:12	2	6	<input checked="" type="checkbox"/>
Puerta 2	12:20	12:21	-	4	<input checked="" type="checkbox"/>
Entrada	12:35	12:40	5	7	<input checked="" type="checkbox"/>



Some integrated and compatible manufacturers :

SUPREMA, HIKVISION, ZKTEKO, iEVO, iGUARD, Hanvon, HandKey, Keiko, H.E.N., ADIP, NEXTHOR, AVANTECH, ANVIZ, ADVANTECH, HONEYWELL, HUNNO TECH, SAMSUNG, DHUA, IPRONET, QUERCUS, IMAGINA, NEURAL LABS, 3M, evolis, FARGO, HID, MOTOROLA, ..



Thank you so much!!

