



Advanced *Visit*

**Gestión y Control de Visitas Avanzada
en arquitectura cliente / servidor**

“Gestione las Visitas del personal externo con la máxima agilidad”

Versión SQL Server 2005

Advanced
Software

www.advancedsoft.net

Advanced Visit

Gestión de Visitas Avanzada
en arquitectura cliente / Servidor

Recepción de Visitas (Nombre de usuario: Ricardo)

Recepción de Visitas

Fecha Inicial: 08/06/09 Fecha Final: 08/06/09
Nombre Visitante: NIF: Ejecutar
Razón social: Inicializar
Fecha Visita: 25/06/09
NIF
Abrir/Cerrar Visita

	Fecha Inicial	Fecha Final	Tarjeta	Nombre	NIF	Razón social	Teléfono	Tipo	Sala	Planificada
▶	08/06/09 9:23:00	08/06/09 11:30:00	1	ADANEZ SANTOS, MARIA	44231245Z	ALUMINIOS CASTELLANO	9773445667	COM	0	No
	08/06/09 9:35:00	08/06/09 11:30:00	3	DALMAU SANTORO, LAURA	44563456J	PAPELERA GALGO, S.A.	612456798	COM	2	No
	08/06/09 9:45:00	08/06/09 14:30:00	4	GACELA HUERTAS, SANDRA	43533222H	ADVANCED SOFTWARE	934516251	COM	4	No
	08/06/09 9:50:00	08/06/09 13:20:00	5	ADANEZ SANTOS, MARIA	44231245Z	ALUMINIOS CASTELLANO	9773445667	COM	3	No
	08/06/09 10:23:00	08/06/09 11:45:00	2	BARRIOS FUENTES, PACO	44345678E	REFRIGERACION INDUSTRI	977456543	COM	1	No
	08/06/09 15:41:24	08/06/09 17:21:29	6	GALA BELTRAN, JOSE	44355687A	ADVANCED SOFTWARE	934516251	SET	0	No
	08/06/09 15:50:39	08/06/09 16:55:45	7	GONZALEZ MATAS, RICARDO	34567654B	ADVANCED SOFTWARE	934516251	ST	2	No
	08/06/09 16:43:46	08/06/09 19:00:53	8	LUPIAÑEZ MARTINEZ, SANDRA	34342334E	JARDINERIA JACINTO	612344567	CLI	4	No
	12/06/09 13:25:56			LUPIAÑEZ MARTINEZ, SANDRA	34342334E	JARDINERIA JACINTO	612344567	COM	5	Si
*										Si

Información Visita:
Empresa: Contacto: Departamento: Sección: Categoría:
10 | 1005 | Portabella Dalmou, Patricia | 1 | 4 | 8
Motivo: Observaciones: Matrícula:
Presentación de los nuevos productos de la temporada 2009-2010 Nos mostrarán la nueva colección
 Colectiva 

Visitas Total: 9
Visitas Dentro: 1
Visitas Fuera: 8
Visitas Planificadas: 1
Visitas Colectiva: 0

Planificación:

	Fecha Inicial	Nombre	NIF	Razón social	Teléfono	Tipo	Sala	Estado
	08/06/09	GALA BELTRAN, JOSE	44355687A	ADVANCED SOFTWARE	934516251	COM		Pendiente
▶	08/06/09	IGLESIAS MONTES, MAITA	43654534M	ADVANCED SOFTWARE	934516251	COM		Pendiente

Advanced Visit es una aplicación de **Control y Gestión de Visitas** destinada a resolver la problemática asociada a la recepción y planificación de las mismas.

La aplicación **Advanced Visit** permite:



RECEPCIÓN DE VISITAS :

Recepcionar las **Visitas (individuales o colectivas)** de un modo ágil contra un **Empleado** o **Departamento**, permitiendo la **captura de la fotografía** desde Webcam, **impresión de etiquetas** identificativas de forma automática, **impresión de comprobantes**, **entrega e impresión de Tarjetas**, etc. Las visitas pueden proceder de una agenda de visitas concertadas o bien ser introducidas en el instante de su recepción.



PLANIFICACIÓN DE VISITAS Y RESERVA DE SALAS :

Planificar Visitas concertadas, siendo posible establecer el día, hora, sala asignada, tipo de visita y motivo de la misma, pudiendo ser aceptadas en el momento de su recepción y ser registradas como visitas realizadas. **Reservar Salas** para **Visitas externas** y/o **gestiones internas**, planificación y visualización gráfica. Gestión de Salas y disponibilidad de elementos complementarios (Video Proyector, Audio, etc.).



ESTADÍSTICAS Y EXPORTAR :

Mantener el **Histórico de visitas**, permitiendo lanzar estadísticas de las mismas por múltiples filtros de selección u ordenación. **Control de Horas** y **Listado de Emergencia** de Visitas Externas. Exportar los listados o estadísticas a **Word**, **Excel**, **SnapShot**, **ASCII** o **HTML** para su posterior tratamiento y confección de Histogramas Gráficos o Informes, consiguiendo así, una presentación personalizada de los mismos. Enlace directo con **Advanced Press (Presencia)** y **Advanced Access (Accesos)**.



Advanced Visit

Planificación de Visitas

Fecha Inicial: 01/01/09 Fecha Final: 31/12/09 Fecha Visita:

Nombre Visitante: NIF:

Razón social:

Ejecutar

	Fecha Inicial	Nombre	NIF	Razón social	Teléfono	Tipo	Sala	Estado
	13/06/09 13:45:00	TRIDENTE SOFT, ADVANCED	61438024X	ADVANCED SOFTWARE	934516261	COM		Pendiente
▶	13/06/09 16:45:24	GONZALEZ MATAS, RICARDO	34567654B	ADVANCED SOFTWARE	934516251	COM	3	Pendiente
	14/06/09 9:22:51	GALA BELTRAN, JOSE	44355687A	ADVANCED SOFTWARE	934516251	COM		Pendiente
	14/06/09 14:12:05	IGLESIAS MONTES, MAITA	43654534M	ADVANCED SOFTWARE	934516251	COM		Pendiente

Información Visita:

Empresa: Contacto: Departamento: Sección: Categoría: Visitas Planificadas:

Motivo: Observaciones:

Matrícula: 2781-CLN Colectiva

Planificación de Visitas.

La **planificación de Visitas** permite visualizar con posterioridad en la **Recepción de Visitas**, las Visitas planificadas para el día en curso, quedando éstas en estado de "realizadas" tras un simple clic de ratón sobre ellas, agilizando de esta forma considerablemente la recepción de las mismas.

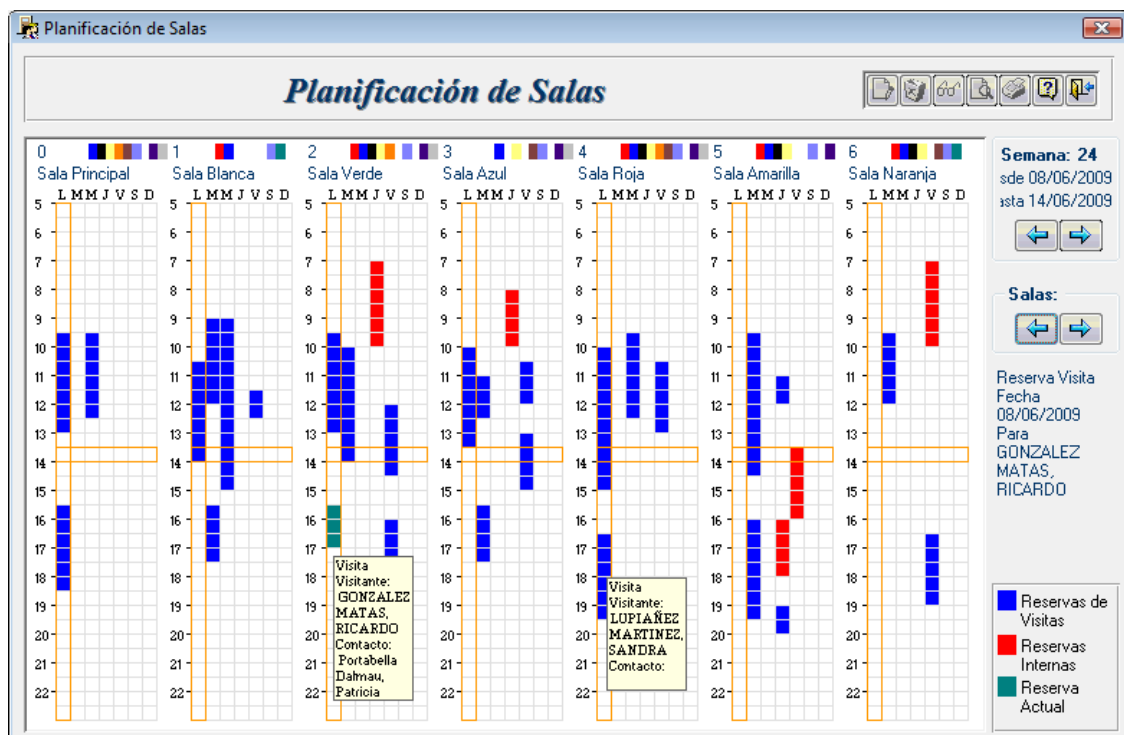

Planificación de Salas.

Es posible **reservar salas** disponibles en franjas de treinta minutos, bien durante la recepción de las **Visitas externas**, con anterioridad a las mismas, o simplemente la reserva para reuniones de **gestión interna**. El sistema permite una **visualización gráfica** de reservas para visitas, reservas internas y **complementos adicionales** relacionados con las Salas. Se incluye con la aplicación una gestión elementos relacionados como Vídeo Proyectors, televisión, vídeo, cafetera, pizarra eléctrica, etc.



Advanced Visit



Características de Advanced Visit 7.50 (SQL Server 2005):

- Funcionamiento **sencillo e intuitivo** a través del **estándar de Windows** de Microsoft, **rápida implantación** y adaptabilidad a **cualquier** tipo de **empresa o sector**.
- Totalmente **Multiempresa**, admitiendo Visitas destinadas **a un empleado** en concreto o a un **departamento**, ya sean **individuales** o **colectivas**. **multietiqueta** y **multiusuario**, **idioma** y **textos en fichero externo configurable**, actualmente en Castellano, Catalán, Inglés, Francés, Portugués e Italiano.
- **Advanced Visit** puede funcionar de forma autónoma o como módulo integrado de **Advanced Press (Control de Presencia)** o **Advanced Access (Control de Accesos)**, con la posibilidad de compartir datos relativos de Trabajadores, Empresas, Departamentos, Secciones, Categorías, Tarjetas, Terminales, etc., permitiendo una gestión centralizada. Control de Usuarios a la aplicación.
- **Recepción y Planificación de Visitas de un modo muy ágil** (creando visitantes rápidamente si fuera necesario), **captura de la fotografía** desde Webcam, **impresión de etiquetas** de visitantes de forma automática, **impresión de comprobantes**, **entrega e impresión directa de Tarjetas** a través de Impresoras de Tarjetas Plásticas EVOLIS, ELTRON, ZEBRA y FARGO (módulo opcional)..., definición de **tipos de visita**, **gestión de estados** ("pendiente", "realizada", "aplazada", ..), al recepcionar una visita, es posible aceptar una planificada, gestionando su recepción de manera automática.
- **Localización rápida de Visitantes** para saber si permanecen todavía en la empresa. **Listado de Emergencia** relacionado con el plan de seguridad, así como la impresión rápida de comprobantes para que los visitantes retornen a la salida firmados por la persona visitada y/o los autorizantes, dicha documentación se entrega a la entrada junto al plan de seguridad y/o normas impresas en el mismo documento.
- **Integración con lectoras de DNI y Pasaporte** para captura o adquisición de datos automática (módulo opcional), otorgando al sistema **mayor velocidad de entrada de datos** e **evitando errores de duplicidad de datos** de Visitantes.
- **Configuración de etiquetas y Tarjetas** para la posterior impresión de las mismas. Definición de campos, textos, imágenes, color, posición, etc.
- **Informes** con múltiples filtros de selección y ordenación, admitiendo **presentación por pantalla o impresora**, exportación a Word, Excel, SnapShot, ASCII o HTML y **envío directo por E-mail**.
- **Eliminación automática de datos personales de los Visitantes según legislación actual de protección de datos**.



Características Técnicas:

- Sistema Operativo Microsoft **Windows XP, Windows 2003 o superior con SP instalados**.
- Programación orientada a objetos de última generación con tecnología **VBA 32 bits** y comp. **OLE y ActiveX**.
- **Integración total con Microsoft Office 2003, nuevo motor de Base de datos SQL Server 2005 nativo**, importante incremento de rendimiento y robustez. Enlace directo con **Word, Excel, Outlook y Microsoft Internet Explorer**, heredando del entorno la **productividad basada en el Web** para mejorar la eficacia de los grupos de trabajo y la integración con **Internet (guardar como página Web, ficheros SnapShot, etc.)**.
- Desarrollado e integrado para Microsoft **SQL Server 2005**, soporte de red en arquitectura **Cliente / Servidor**.

Advanced Software

Comte d'Urgell, 49 Entlo.6ª - 08011- Barcelona

Tel.: 93 451.62.51 - Fax : 93 451.68.31

cial@advancedsoft.net

www.advancedsoft.net

Distribuidor Autorizado:

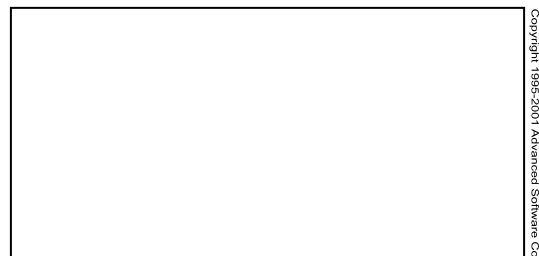

Copyright 1995-2001 Advanced Software Co.

- **Advanced Visit, Advanced Press, Advanced Access, Advanced Vigilant, Advanced Service, Advanced Club, Advanced Product, Advanced Parking, AdvTAG**, son marcas registradas por **Advanced Software Consulting, s.l.** Las marcas y empresas mencionadas están registradas por sus respectivos fabricantes: Windows, MsOffice, SQL Server, Word, Excel, Outlook e Internet Explorer, son marcas registradas por **Microsoft Corporation**.
 - Debido a la constante evolución de las aplicaciones, el contenido de este catálogo puede diferir al de los programas instalados, reservándose **Advanced Software** el derecho de modificarlos sin previo aviso. Su contenido es informativo y comercial, en ningún caso es de carácter contractual.
 - La información contenida en este documento, no puede ser reproducida, modificada o transmitida de forma alguna con ningún propósito o por cualquier medio, ya sea electrónico o mecánico, sin autorización expresa y por escrito de **Advanced Software**.