Advanced Press

Control de Presencia intuitivo, básico y fácil de usar para todo tipo de Empresa

"Rentabilice sin esfuerzo la productividad del personal"

Essentials Edition

Advanced® Software

www.advancedsoft.net

Características de **Advanced Press Essentials Edition** *v 1.05 (Provisional):*

- ***Rápida implantación*** y adaptabilidad a ***cualquier*** tipo de ***empresa o sector. Incluye Wizard de Instalación.***
- Clasificación de Trabajadores por ***empresa, departamento, sección y categoría.*** asignación de tarjeta, huellas dactilares, contraseña (multimedios de acceso), Fechas de Alta/baja, fotografía, logo de Empresa, gestión de etiquetas, captura automática de foto desde Webcam, código trabajador alfanumérico de 10 dígitos.
- ***Control de acceso*** de los "Usuarios" a la aplicación.
- ***Asignación Manual de incidencias***, informando de los días con algún tipo de Incidencia ***(Baja Laboral, Viaje, etc.) o proviniendo desde el marcaje del Terminal.***
- Control automático de marcajes. Posibilidad de añadir un módulo opcional de Control de Accesos para otorgarle más seguridad al sistema (indicar a qué puertas se puede acceder y a qué horas).
- Posibilidad de ***Gestionar y Controlar*** los marcajes de un ***modo centralizado (oficinas o delegaciones)*** a través de red ***TCP/IP, Routers 3G o mediante PenDrive USB (si el equipo lo permite)***.
- ***Impresión de Informes*** con múltiples filtros de selección, ***presentación por pantalla o impresora***, exportación a Excel, PDF, ***y envío directo por e-mail previa visualización***.
- Empaquetamiento con diversos tipos de terminales, ***biométrico por huella dactilar, Facial 3D, mano completa, múltiples imágenes espectrales, por*** tarjetas de ***Proximidad, Banda Magnética, Radiomandos, Teletag, etc.***
- ***Posibilidad de añadir diversos módulos opcionales: Control de Accesos, Consulta Web (Portal del Empleado), Impresión y diseño de Tarjetas, módulo de DNI, comunicaciones OnLine, etc.***

Características Generales:

- Programación orientada a objetos de última generación .net. ***Base de datos MySQL, LocalDB, SQL Server, (Próximamente Oracle) y comunicaciones en .net.***
- Módulos opcionales de: Control de Accesos, Entrada de marcajes para delegaciones, Comunicaciones OnLine, Gestión de Eventos y Alarmas, Impresión y Diseño de Tarjetas, Integración con CCTV (Video Vigilancia), Lectura y Creación de Personal a partir de lectoras de DNI, Consulta de saldos y Marcajes (portal del empleado), Actualización de Datos Frecuentes (aplicaciones de terceros), etc..

Requerimientos de Hardware/Software:

- Procesador Pentium 4 o superior, 2 GB de RAM, 100 MB disco duro.
- Tarjeta de Vídeo y monitor 15" SVGA color (1024 x 768 a 24 bits)
- DvD ROM o unidad disponible a través de la red
- Red Ethernet 10/100 Mb/s, conexión con equipos de captura de marcajes o USB (según equipos)
- Impresora Láser o inyección estándar para informes en DIN-A4.
- Sistema operativo Microsoft ***Vista o Windows7, Windows 8.1, Windows 10 o superior (con SP instalados).***
  Equipo mínimo aconsejable. Cualquier configuración que supere lo anterior mejorará el rendimiento de la aplicación.

- Advanced Press Essentials, Advanced Press Pymes, Advanced Press, Advanced Access, Advanced Visit, Advanced Parking, Advanced Club, Advanced Service, Advanced Vigilance y Advanced Comedor, son marcas registradas por ***Advanced Software Consulting, s.l.*** Las marcas y empresas mencionadas están registradas por sus respectivos fabricantes: Windows XP, Windows Vista, Windows 7, MsOffice, SQL Server, Word, Excel, Outlook e Internet Explorer, son marcas registradas por ***Microsoft Corporation.***
- Debido a la constante evolución de las aplicaciones, el contenido de este catálogo, imágenes y especificaciones, pueden diferir al de los programas instalados, reservándose ***Advanced Software*** el derecho de modificarlos sin previo aviso. Imágenes de ejemplo, el contenido de éste catálogo no es contractual.
- La información contenida en este documento, no puede ser reproducida, modificada o transmitida de forma alguna con ningún propósito o por cualquier medio, ya sea electrónico o mecánico, sin autorización expresa y por escrito de ***Advanced Software.*** ***www.advancedsoft.net***

Gestión y Control de Presencia Avanzada para la pequeña y mediana Empresa

Advanced Press en su Edición Essentials, es una aplicación muy simple destinada a resolver la problemática asociada a las ***actividades del personal*** (***Control de Presencia)*** de una pequeña, mediana o gran empresa sin necesidades complejas ni multitud de parámetros de configuración. Simplemente saber quién ha llegado y quien ha salido, con el registro de las horas y el cálculo básico de saldos en función de las mismas.

Control de Presencia:

Permite tener constancia de los ***movimientos del personal*** dentro de la empresa y conocer en todo momento, de una forma ágil, la ***situación de un empleado***.

Mantiene una ***amplia información*** que permite mostrar de una manera ***detallada o consolidada***, la ***distribución del tiempo*** de cada empleado dentro de la empresa. A su vez se dispone de una serie de ***estadísticas*** que ayudarán en la toma de decisiones respecto a horarios, calendarios, vacaciones, etc.

Control desatendido:

Actualiza de una forma desatendida los saldos de Trabajo, Ausencia e Incidencias, sin necesidad de ejecutar subprocesos y ***actualizando automáticamente la información*** vinculada ante cualquier cambio. ***La facilidad y simplicidad*** del sistema, permite la supervisión diaria de la información con el menor tiempo posible de dedicación e intervención por parte del usuario.

Exportar/Importar:

Exportar los listados o estadísticas a ***Excel o PDF*** para su posterior tratamiento y confección de Histogramas Gráficos, Informes o Publicaciones, consiguiendo así, una presentación personalizada de los mismos.

La información a tratar puede proceder de ***Terminales*** de Control de Presencia de ***tarjeta magnética o proximidad***, pudiendo estos a su vez mediante ***relés, activar alarmas visuales/sonoras, abrir puertas o accionar cualquier dispositivo electro-mecánico.***

Advanced Press

Gestión y Control de Presencia Avanzada para la pequeña y mediana Empresa

Trabajadores

Advanced Press Essentials incluye en la ficha del Trabajador los datos personales, tarjeta asignada, su fotografía, observaciones, etc. A su vez dispone de ***control de Huellas dactilares*** y ***contraseñas*** en función del tipo de terminal a utilizar.

Los Trabajadores se pueden clasificar por ***Empresa, Departamento, Sección y Categoría, permitiendo extraer información por cualquiera de los niveles*** o entre niveles de una manera detallada o consolidada.

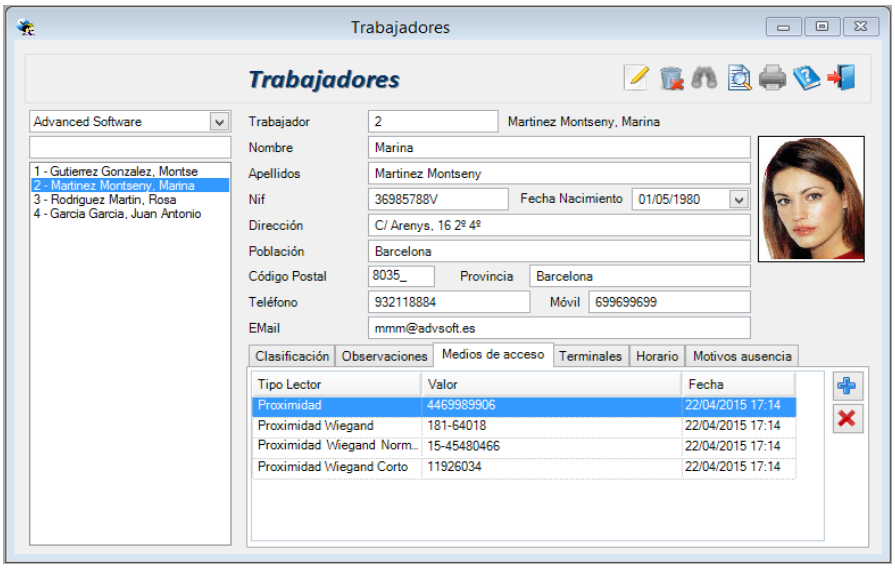

Tarjetas – Medios de Acceso

Los ***Medios de Acceso*** permiten registrar ***Huellas, contraseñas, tarjetas, etc***., y a qué ***Trabajador*** ha sido asignada. La tarjeta se vincula mediante una asignación en la ficha del Trabajador, por lo que si un Trabajador pierde la tarjeta, automáticamente se le puede entregar otra.

Existen múltiples utilidades de creación, asignación y borrado de Tarjetas, a su vez se dispone de una ***gestión de etiquetas*** opcional que permite definir e imprimir diversos formatos de las mismas, incluyendo los datos personales, departamento, sección, categoría, fotografía, anagrama de la empresa, código de la Tarjeta, etc.

Marcajes

Los Marcajes se pueden capturar desde ***diferentes tipos de terminal,*** a través de ***ficheros ASCII*** o ***introducirse manualmente***, permitiendo ser consultados o modificados según el nivel de usuario.

El marcaje muestra los datos relativos al ***Trabajador, fecha, horas de Entrada / Salida***, ***incidencia***, con la finalidad de conocer en todo momento el ***estado actual diario del Trabajador***.

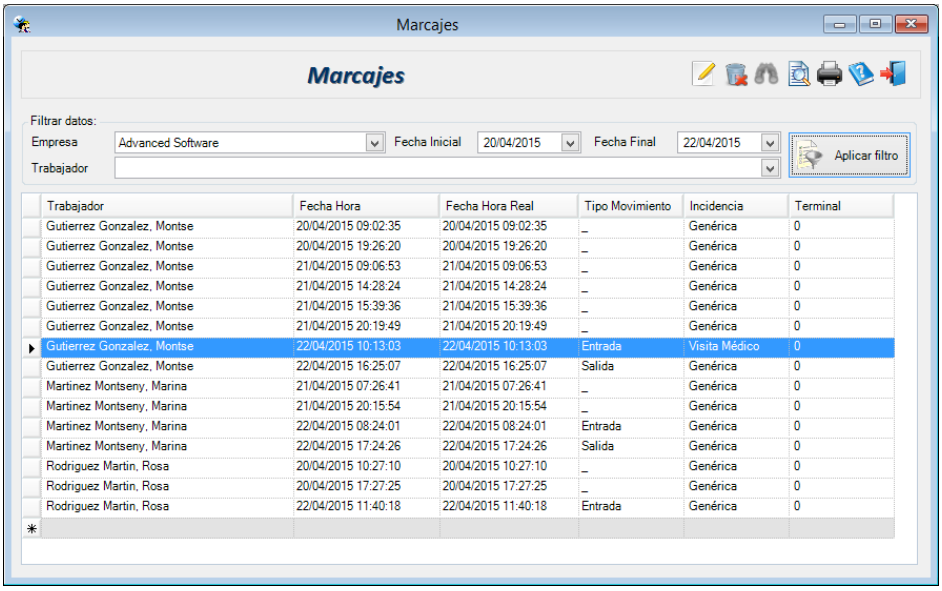

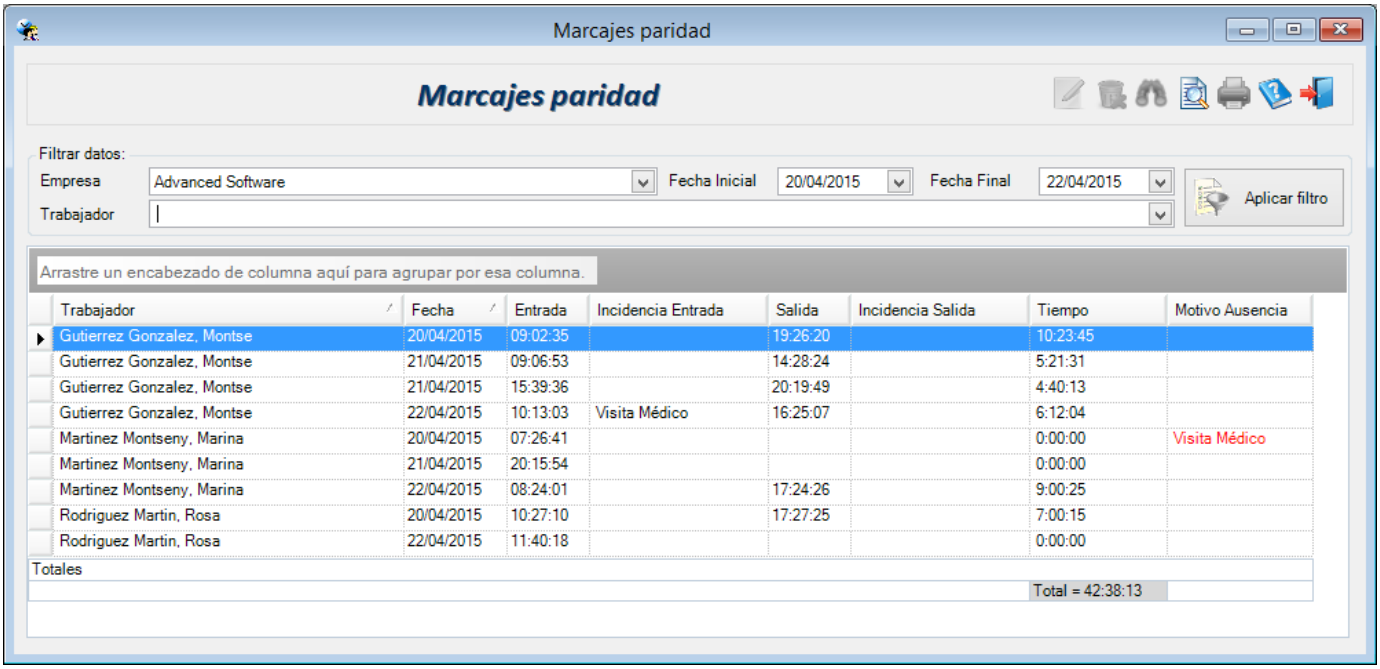

Incidencias

Las incidencias son alteraciones en la jornada laboral que provocan el incumplimiento del horario previsto, siendo totalmente ***definibles*** por el usuario.

Éstas pueden quedar informadas en el sistema para su posterior consulta tras una indicación en el terminal de fichar, o bien al ser introducida manualmente desde la pantalla de marcajes.

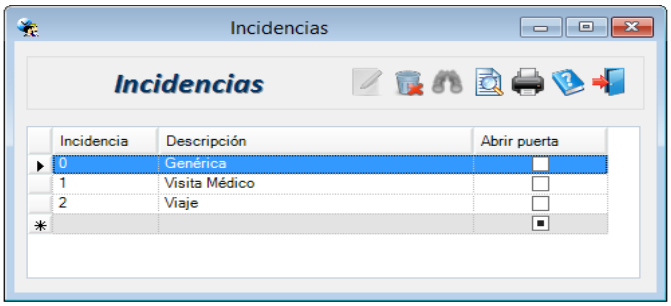

Control de Accesos

Opcionalmente se puede añadir un módulo de Control de Accesos para otorgarle más seguridad al sistema, y de esa forma indicar a que puertas y en qué franjas horarias se puede acceder.

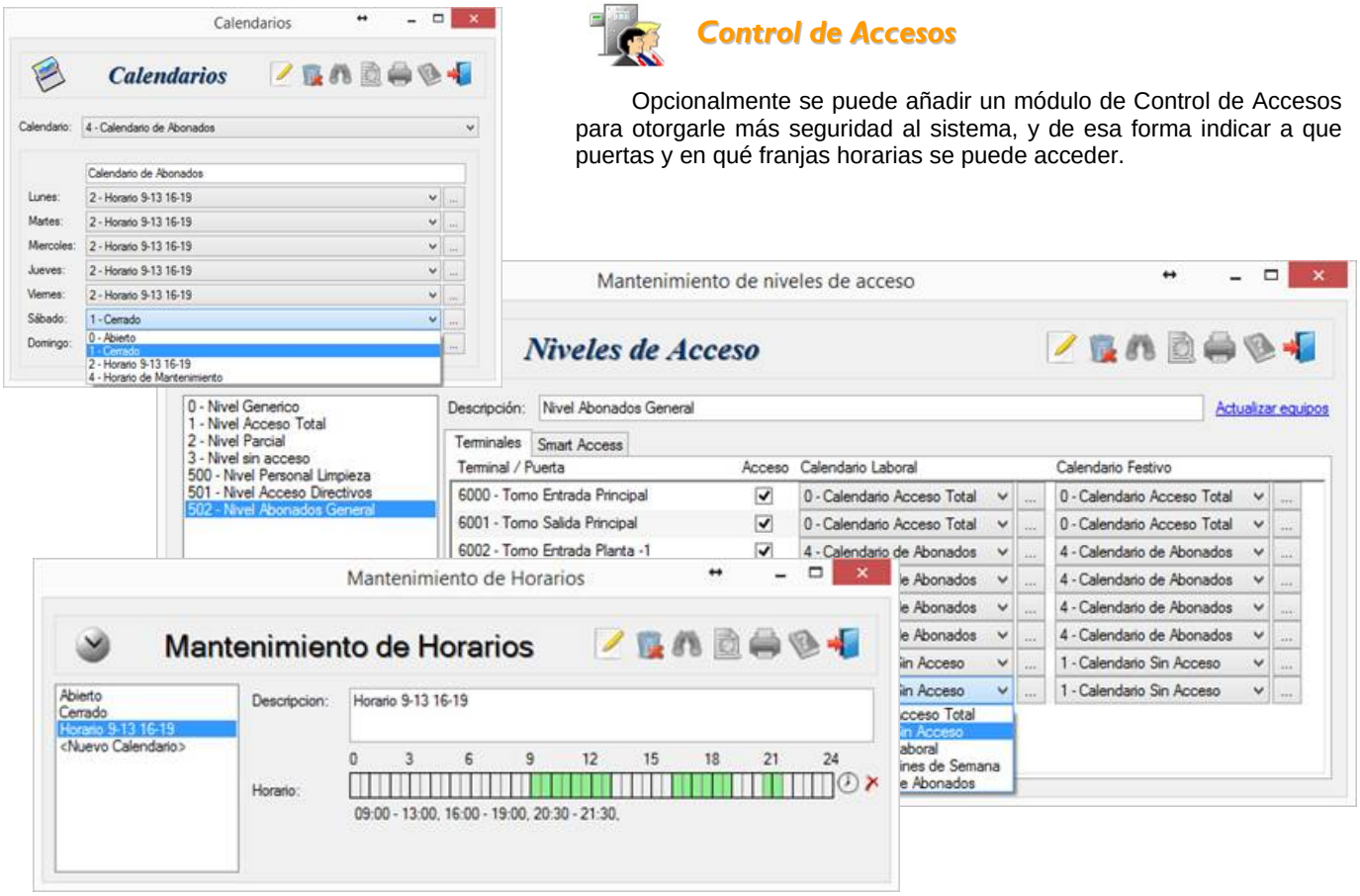

Advanced Press

Gestión y Control de Presencia Avanzada para la pequeña y mediana Empresa

Informes y Estadísticas

Advanced Press Essentials incluye gran variedad de Informes con múltiples filtros de selección, ordenación y agrupación, admitiendo presentación por pantalla o impresora, exportación a ***Excel o PDF,*** y ***envío directo*** a través de ***e-mail***, permitiendo su ***posterior tratamiento***, confección de Histogramas Gráficos, Informes o Publicaciones personalizadas, etc.

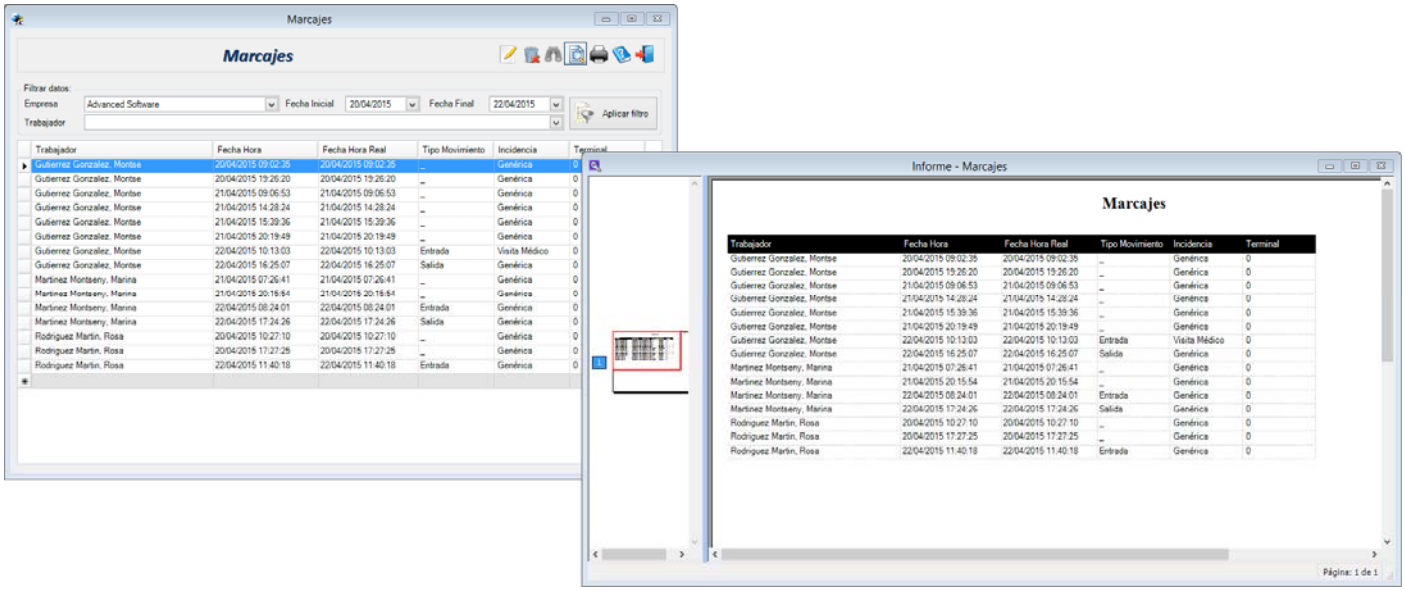

Terminal de Control de Presencia:

El ***Terminal de Control de Presencia***, almacena de una forma ***totalmente autónoma***, la información relativa a los ***Marcajes e Incidencias*** de los empleados.

Las características de cada equipo y cada fabricante son diferentes, por lo que recomendamos estudiar con detalle o consultar por las características particulares de cada equipo. Algunos disponen de un relé o dos, Wifi, PoE, cámara, Sensor de Huella, tarjeta de diversas tecnologías, reconocimiento facial, incidencias, activación de sirenas, etc..

Distribuidor Autorizado:

Advanced® Software

Comte d'Urgell, 49 Entlo. 6ª - 08011- Barcelona
Tel.: 93 451.62.51 - Fax : 93 451.68.31
E-mail: cial@advancedsoft.net ***www.advancedsoft.net***

Copyright 1997-2012 Advanced Software Co.